DẤU ẤN RỒNG THIÊNG

TẬP11: ĐẠI TƯỚNG HUNKEN HỒI SINH

luongnhantruongxua.v

Kịch bản: RIKU SANJO Tranh: KOJI INADA

DẤU ẤN RỒNG THIÊNG

NHÀ XUẤT BẢN KIM ĐỒNG HÀ NỘI - 1996

thuongmaitruongxua.vn

thuongmaitruongxua.vn

BẠN BIÊN TẬP TRANH TRUYỆN NHÀ XUẤT BẢN KIM ĐỒNG biên soạn theo bản tiếng Nhật của Ri Ku Sanjo và Koji Innada , do Nhà xuất bản Shueisha Nhật Bản xuất bản với sự cộng tác của dịch giả Đoàn Ngọc Cảnh ..

TẬP11: ĐẠI TƯỚNG HUNKEN HỒI SINH

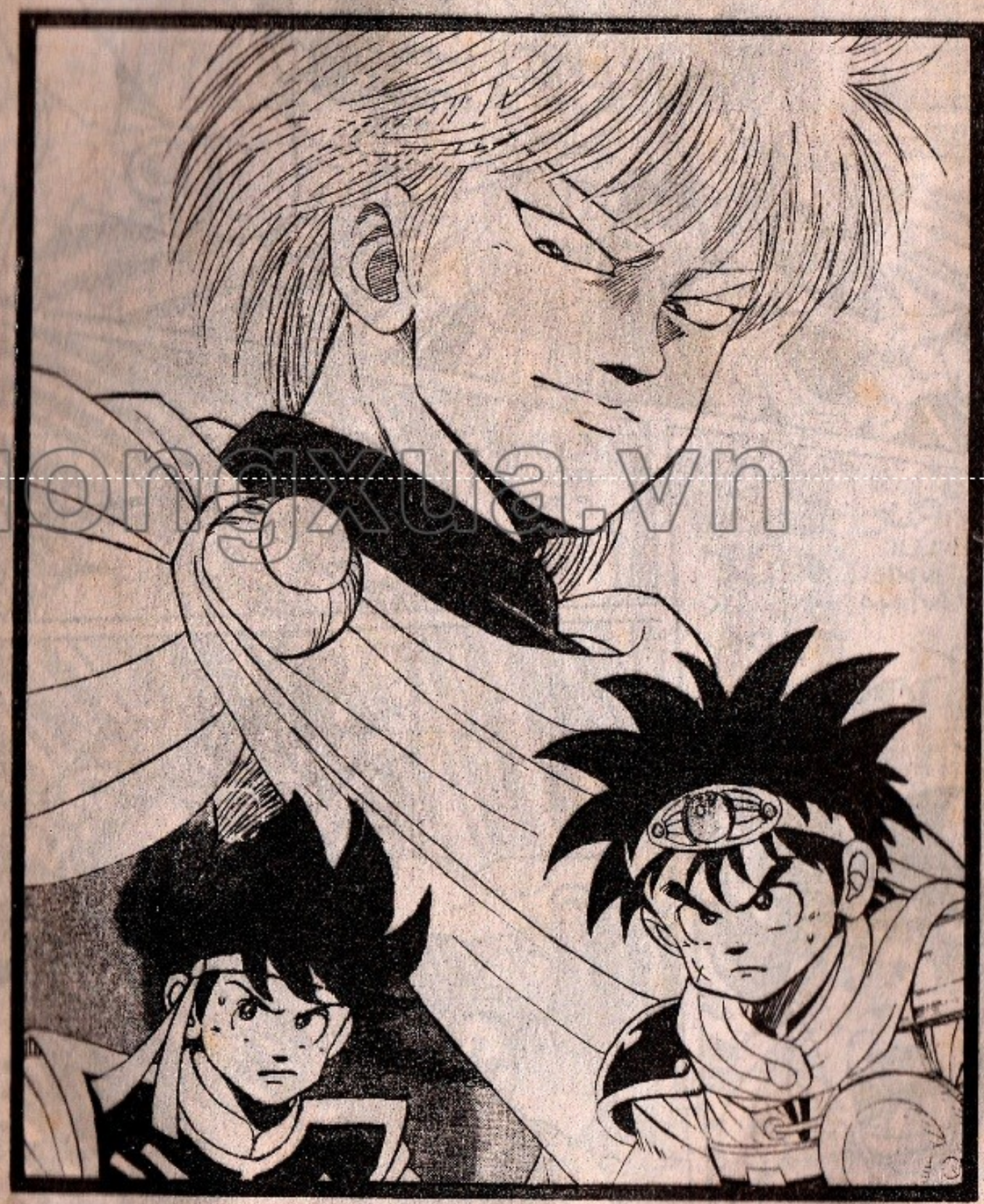

KEENG!!

?

CHÚNG TA KHÔNG ĐỊCH NỔI HẮN ĐÂU!

RÚT LUI MAU MINA!

MUỘN RỒI CÁC CON ơi!!

BÌNH!!!

A... A... ĐAU QUÁ!!

CHƯA HẾT ĐÂU....

ROẸT!!

HÃY XEM ĐÂY!

KHÔNG ĐƯỢC GIẾT CÔ ẤY!!!

thuongmaitruongxua.vn

BÙM!! BÙM!! BÙM!!

MI NÀ! CÔ KHÔNG SAO CHỨ?

CÁM ƠN PỐP! ANH ĐÃ CỨU TÔI!

QỦY THẦN MA BẮT, PHÁP THUẬT CỦA LÃO HADÔ-LA NGÀY CÀNG HOÀN THIỆN,... MÌNH KHÓ MÀ THẮNG NỔI!

NHÓC CON, MI NGẠC NHIÊN VÌ TRÌNH ĐỘ PHÁP THUẬT CỦA TA PHẢI KHÔNG?... NHƯ MI THẤY ĐÂY, HADÔLA NÀY KHÔNG CÒN LÀ HADÔLA CỦA 2 NĂM TRƯỚC NỮA....

CÚ MẠNH CỦA TA HIỆN NAY ĐÃ TĂNG LÊN GẤP BỘI!

BỌN DŨNG SĨ CÁC NGƯỜI KHÔNG THỂ NÀO THẮNG NỔI TA ĐÂU!

!!!

HƠN CHỨ BÂY GIỜ TÊN A VAN DŨNG SĨ, SỨ PHỤ NGƯỜI CỔ SỐNG LẠI CŨNG KHÔNG THỂ LÀM GÌ ĐƯỢC TA.... CÁ TÊN ĐẠI BẠN NGƯỜI NỮA, CÓ LẼ GIỜ NÀY ĐÃ BỊ 2 QUÂN ĐOÀN HÙNG MẠNH CỦA TA NHỐT SỐNG RỒI!!!

TRỜI ƠI CÓ NGHĨA LÀ ĐẠI CŨNG ĐÃ LỌT Ở PHỤC KÍCH!

KHÔNG, KHÔNG THỂ NHƯ THẾ ĐƯỢC!

thuongmaitruongxua.vn

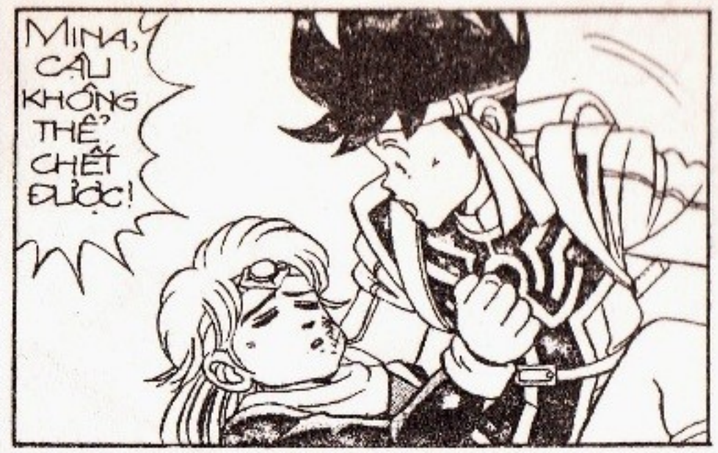

thuongmaitruongxua.vn

KHÔNG TA KHÔNG THỂ CHẾT!

...TA PHẢI SỐNG ĐỂ CỨU MINA!..

SƯ PHỤ ƠI, HÃY BAN THÊM CHO CON SỨC MẠNH!...

AVAN SUTO LÁTSU HÔLÊ HÍP!

thuongmaitruongxua.vn

CÁI GÌ THẾ?

BÙM!...

BÙM!

BÙM!

AVAN SUTO LÁTSU !!!

HỎNG BÉT RỒI...

LỬA BÁT QUÁI ĐÃ BỊ PHÁN TÁN!

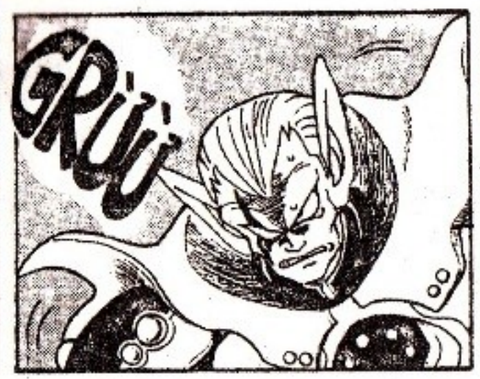

DẤU ẤN RỒNG THIÊNG

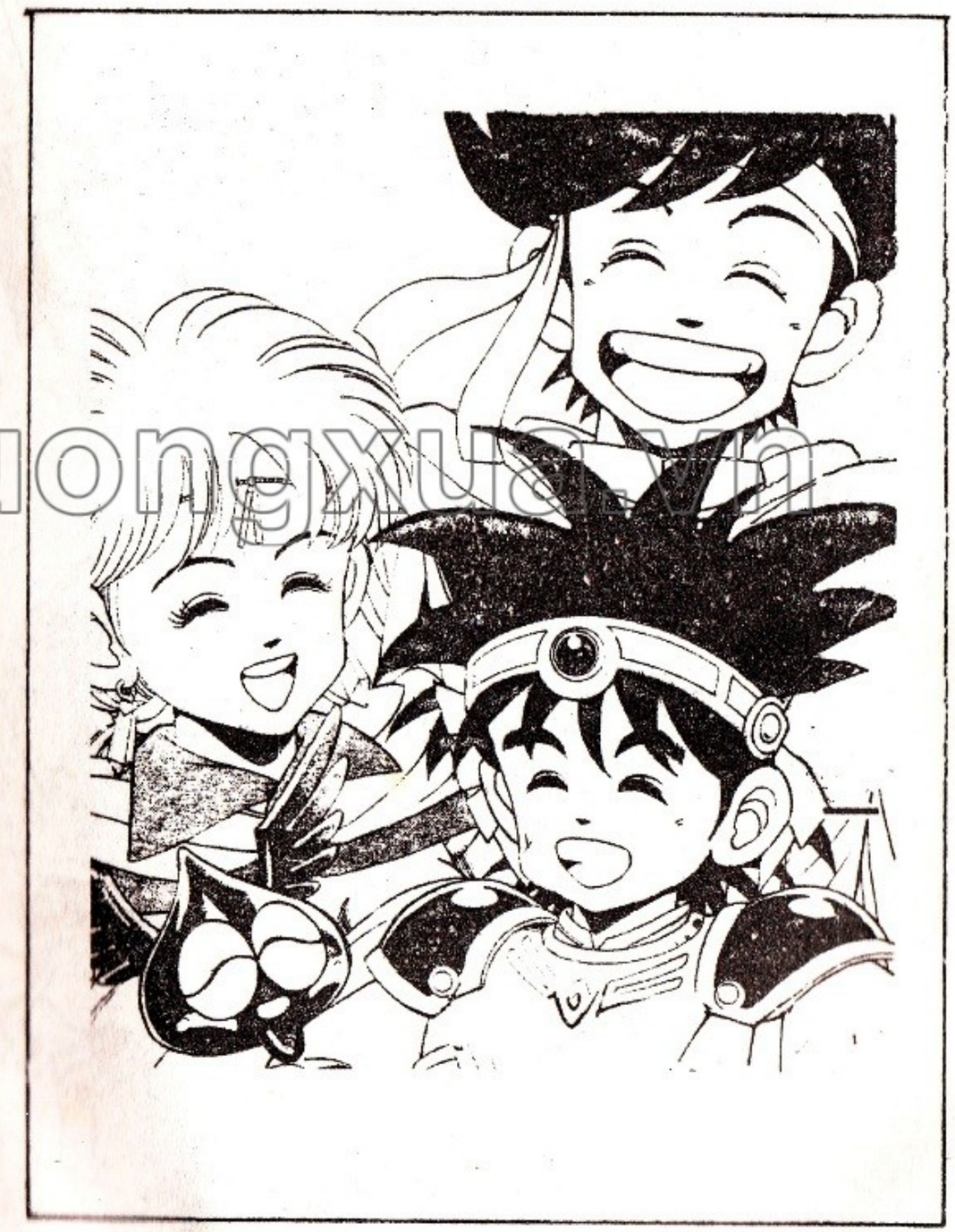

thuongmaitruongxua.vn

ROẸT!!

XIII...

BÙM!!

HU RA! NỔ RỒI! NỔ RỒI!!

CHÚNG TA THOÁT RỒI MINA ƠI!

GIỎI LẮM PỐP!

CẬU ĐÃ CHIẾN THẮNG HADOLA!...

MỘT CHIẾN THẮNG THẦN KỲ!

Ừ, TỚ CŨNG KHÔNG NGỜ ĐẤY!

ĐÓ LÀ NHỜ CÓ ÔNG MA TÔLIP!

NHỮNG NGÀY TẬP "LUYỆN GIAN KHỔ" CÙNG ÔNG ẤY ĐÃ LÀM SỨC KHOẺ CỦA TỚ TĂNG LÊN RỠ RỆT!

CẢM ƠN SƯ PHỤ NHIỀU LẮM!

NÀO, CHÚNG TA ĐI TÌM CỨU ĐẠI MAU LÊN!

ĐỨNG LẠI!!

thuongmaitruongxua.vn

thuongmaitruongxua.vn

CÙNG LÚC ẤY, ĐẠI VÀ ÔNG GIÀ BADAC CŨNG ĐANG LÂM VÀO TÌNH THẾ NGUY HIỂM : HỌ ĐANG NẰM GIỮA 2 GỌNG KÌM, MỘT BÊN LÀ QUÂN ĐOÀN MA ĐẠO SĨ DO ĐẠI TƯỚNG NGƯỜI DƠI CHỈ HUY, VÀ MỘT BÊN LÀ QUÂN ĐOÀN MA TRỜI CỦA TƯỚNG MISUTÔ!

!!!

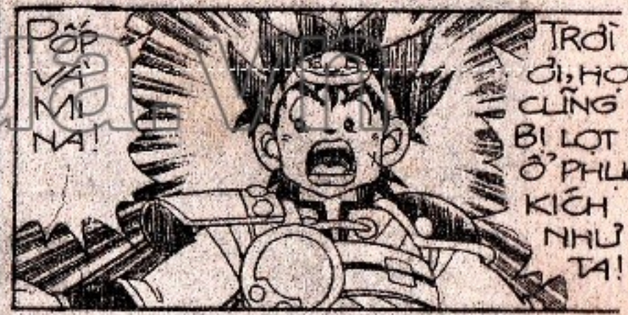

thuongmaitruongxua

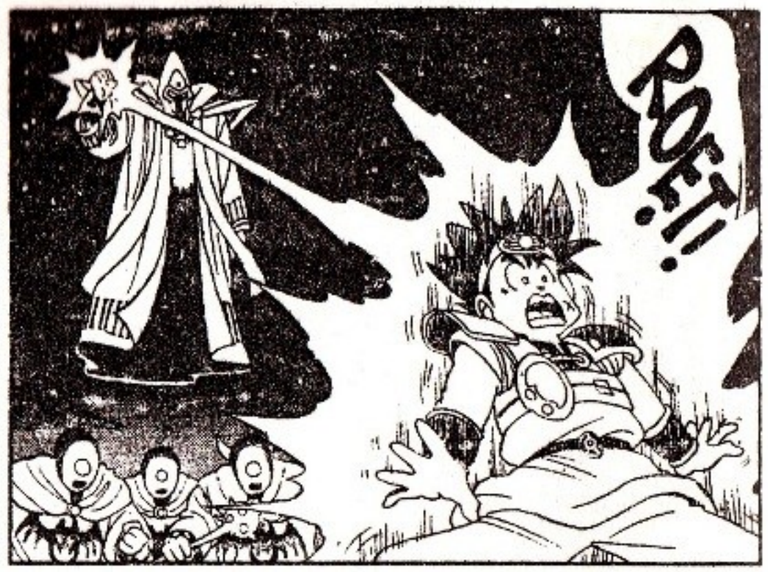

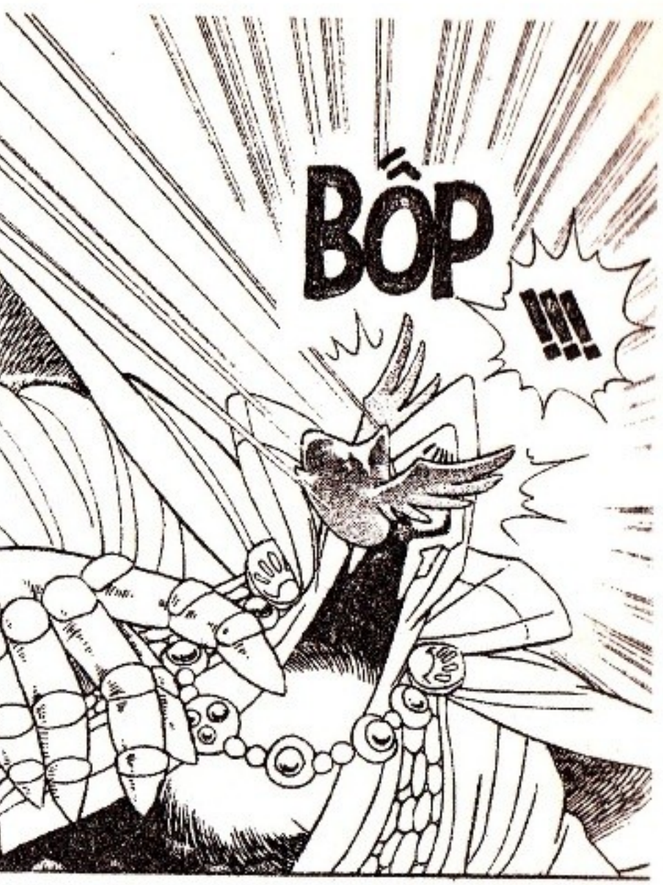

truongtuongtrongxua.vn

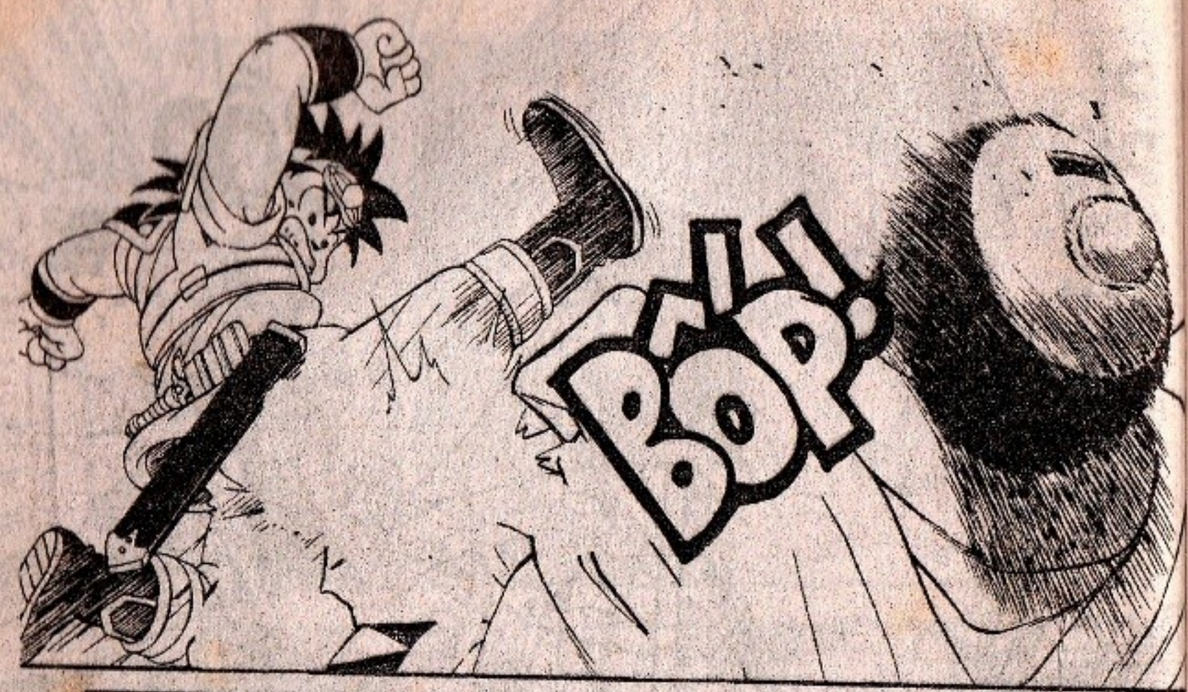

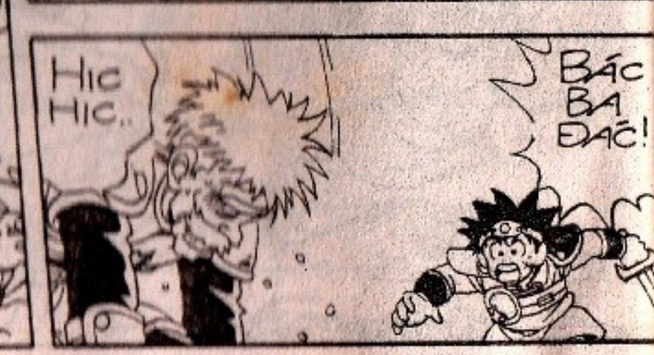

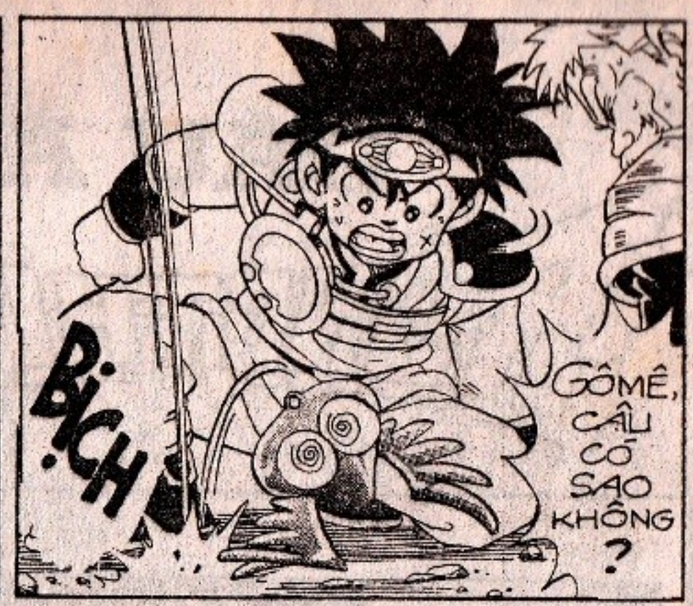

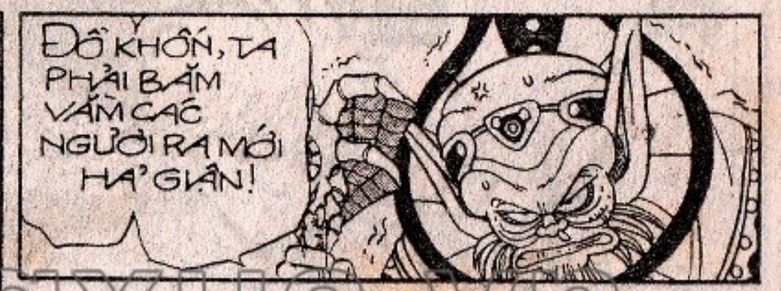

thuongmaitruongxua.vn

DẤU ẤN RỒNG THIÊNG

thuongmaitruongxua.vn

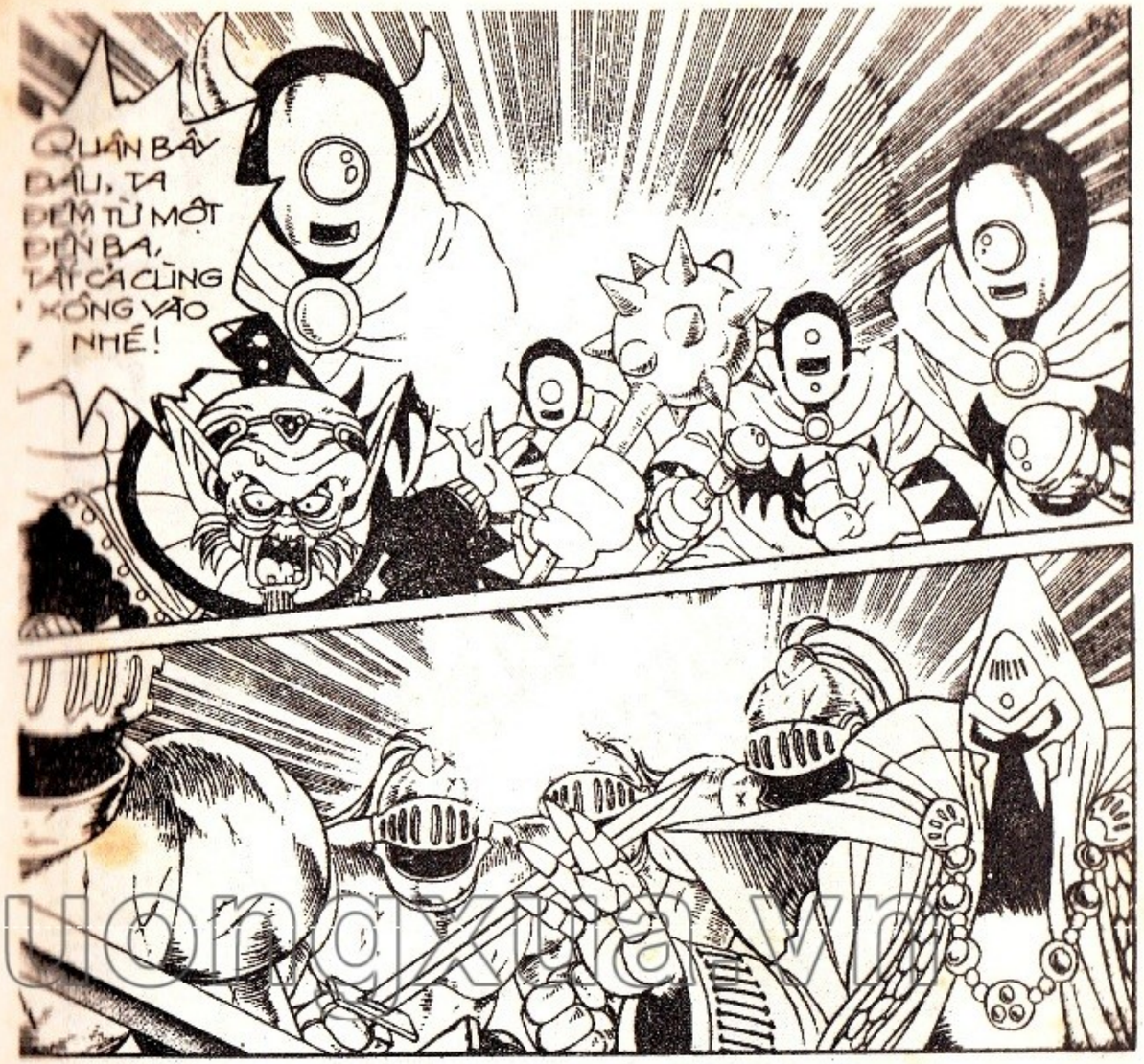

thuvienmaitruongxa.com

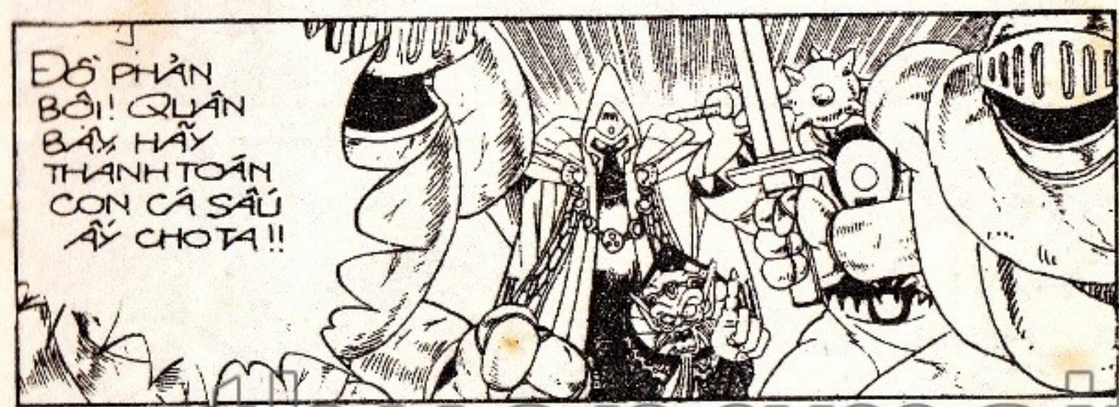

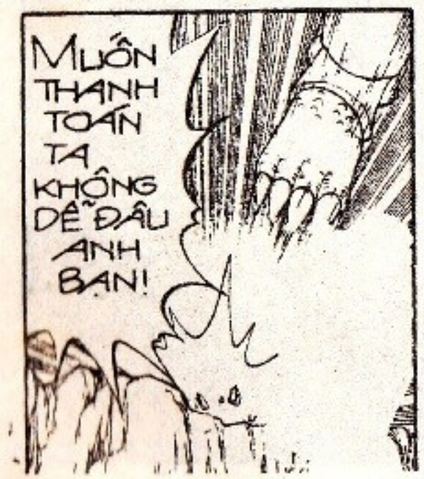

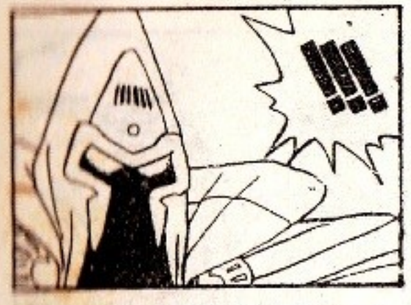

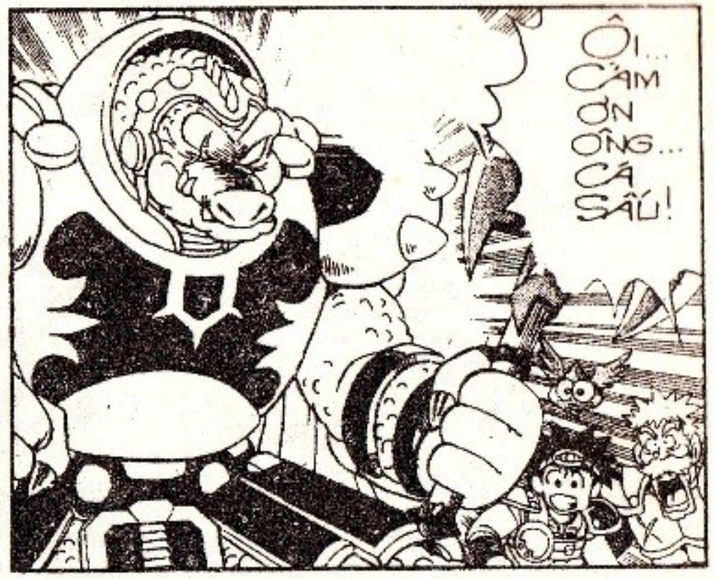

thuongmaitruongxua.vn

Ở CÁCH ĐÂY KHÔNG XA..

thuongmaitruongxua.vn

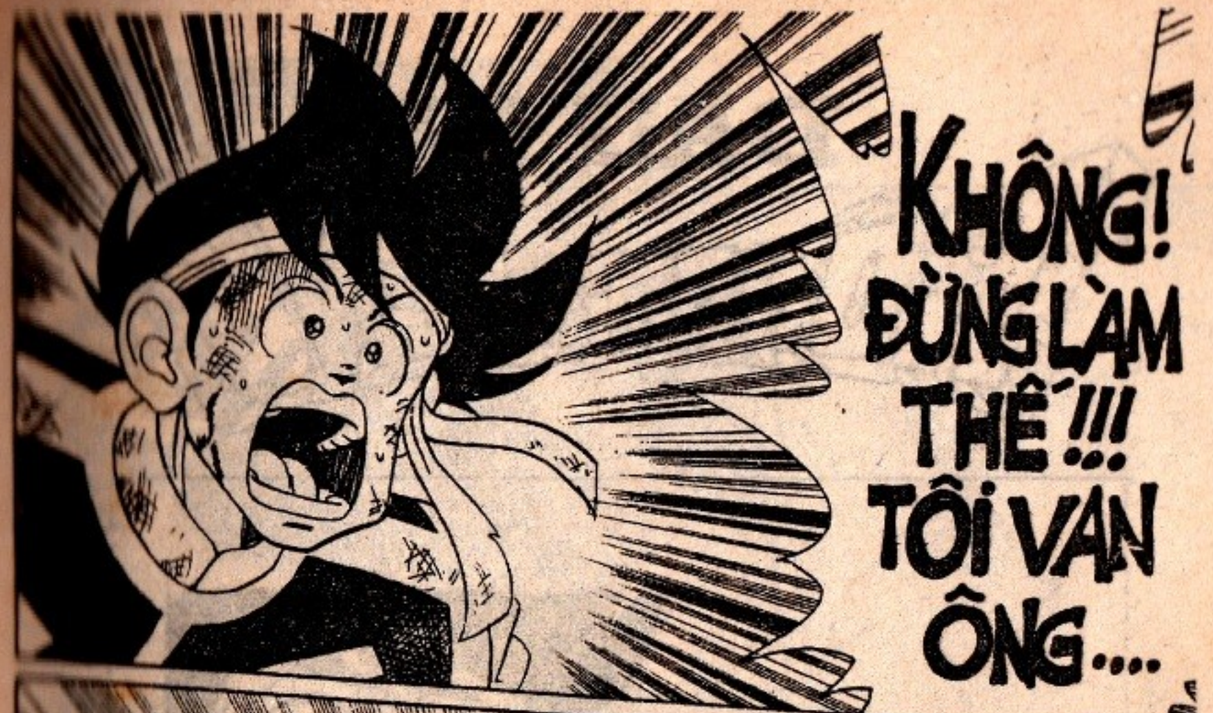

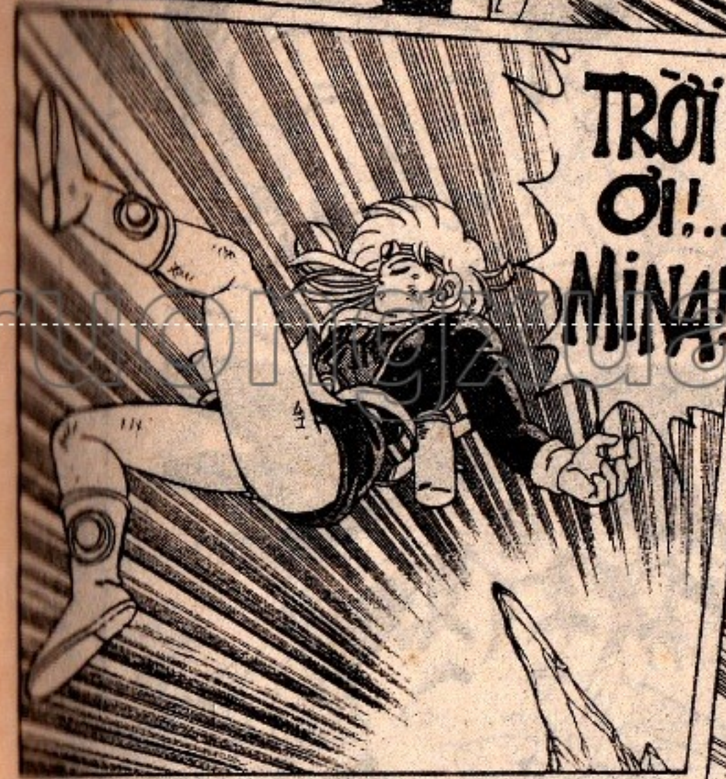

thuongmaitruongxua.vn

DẤU ẤN RỒNG THIÊNG

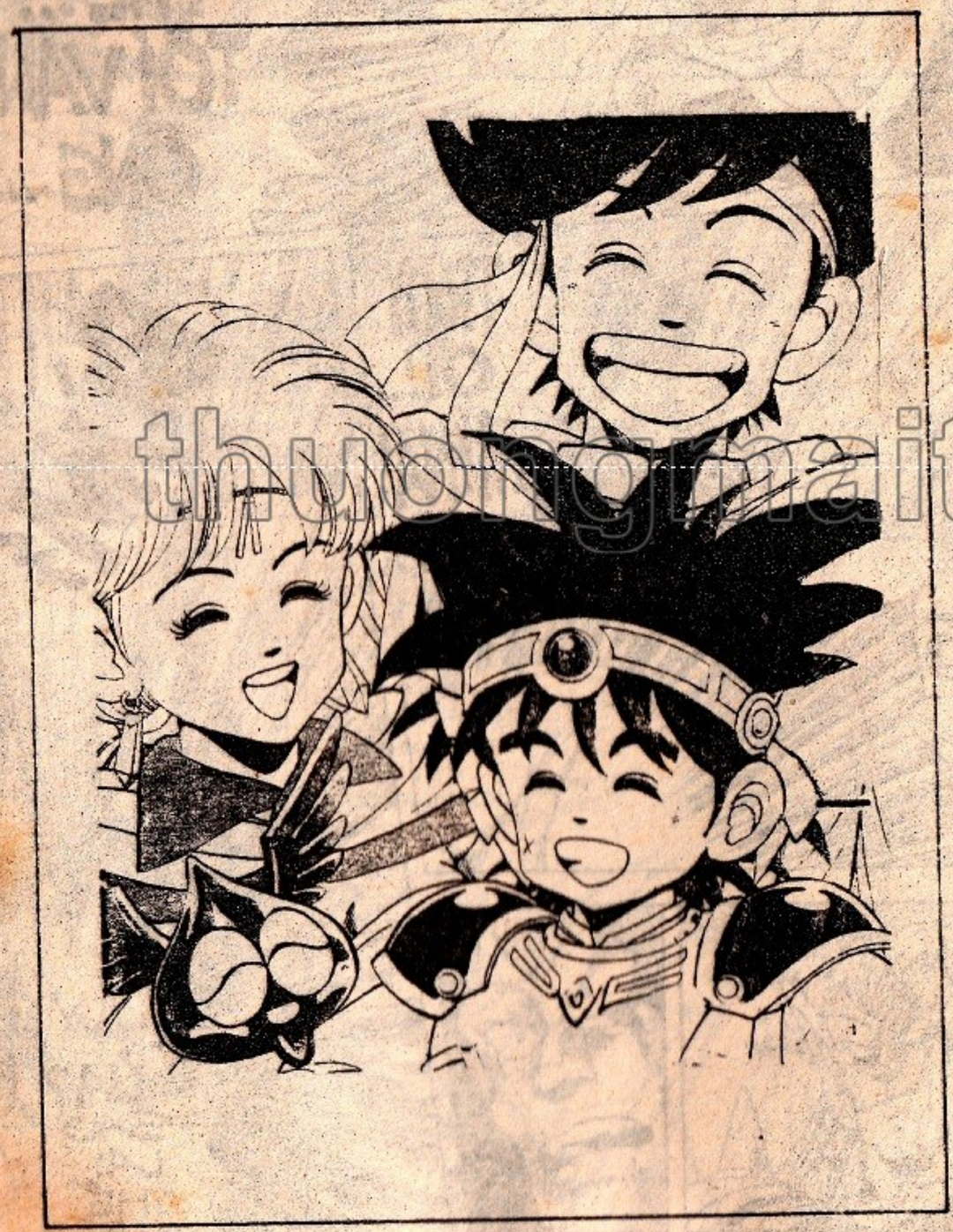

thuongmaitruongxua.vn

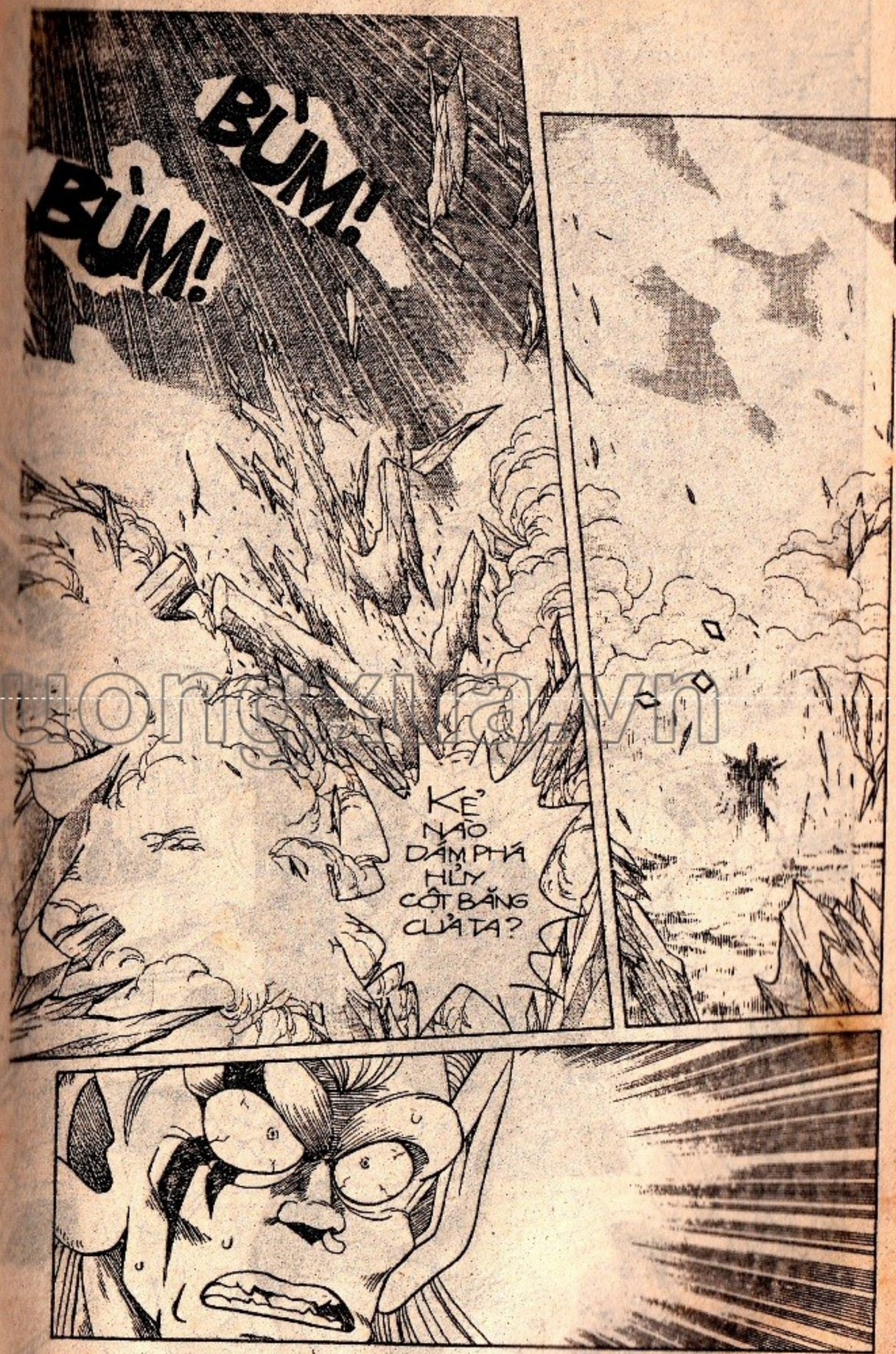

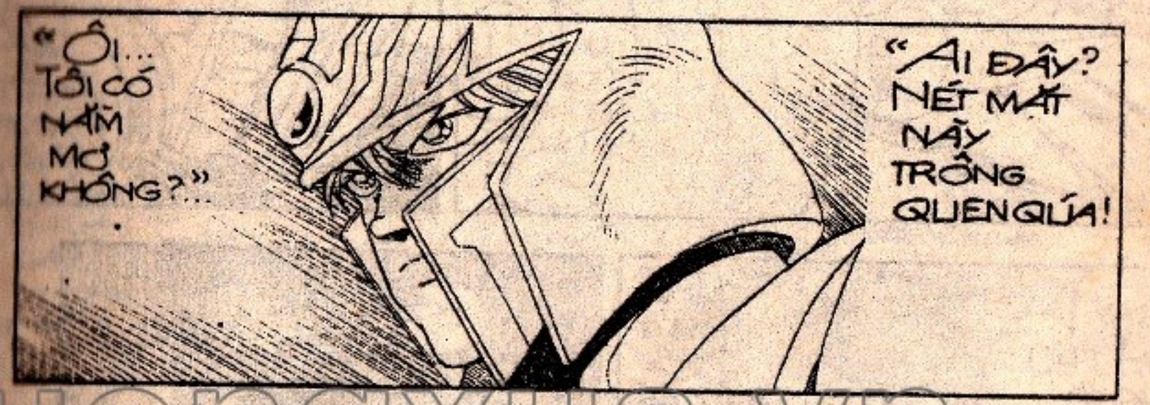

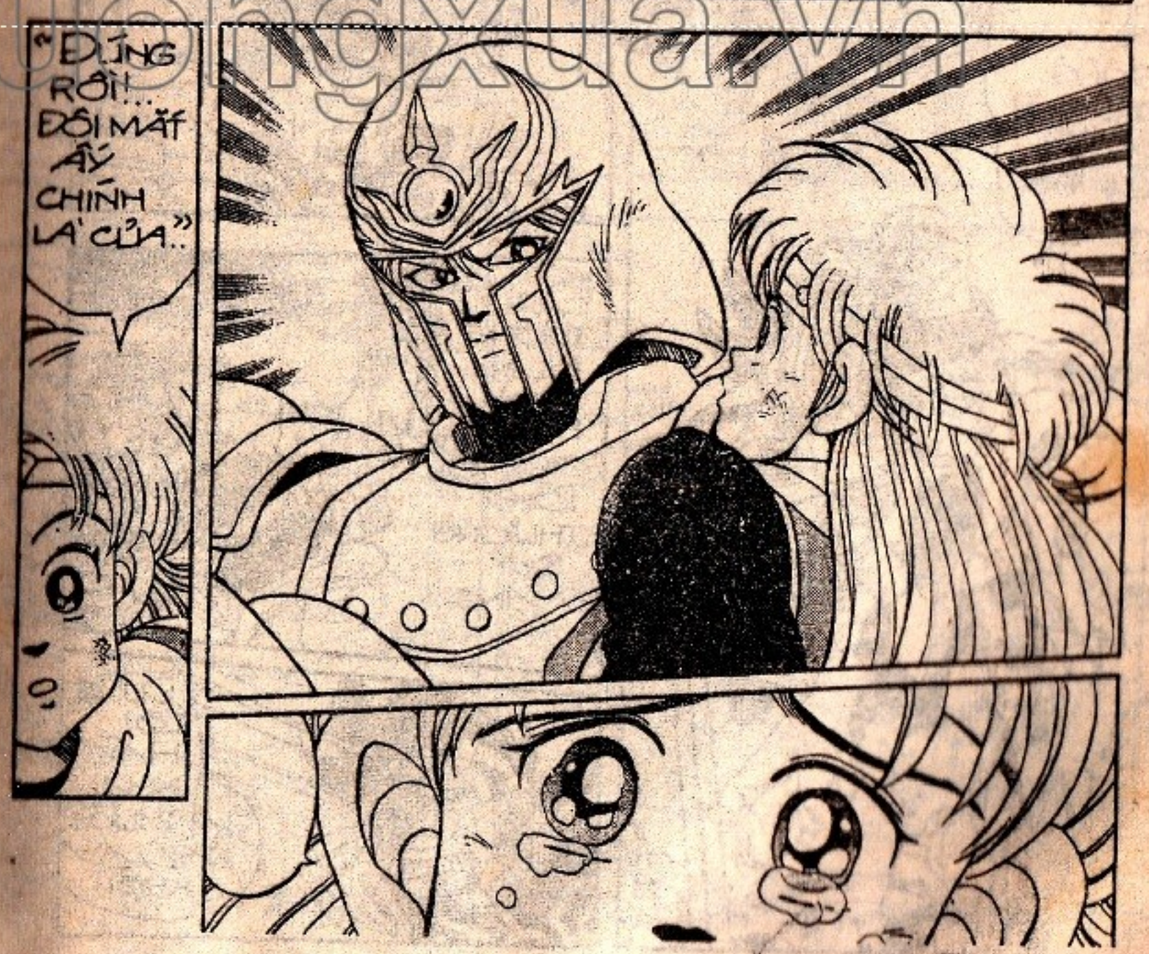

truyencuatruongxua.vn

HUN KEN !!

PHẢI, TÔI ĐÂY!

HU HU.. ANH VẪN CÒN SỐNG ĐÂY MÀ!

THẾ MÀ TÔI CỨ TƯỞNG...

ĐẠI TƯỚNG HUN KEN... HÃY GIÚP TÔI... TÔI BỊ THƯƠNG RẤT NẶNG !!

ĐỪNG LO! HÃY NHAI LÁ THUỐC NÀY LÀ KHỎI!

CẢM ƠN NGÀI HUNKEN ĐÁNG GHÉT!

MẶM MẶM .....

TÊN HUNKEN KHỐN KIẾP TA TƯỞNG MI ĐÃ CHẾT TRONG ĐẦM BÙN NHAM THẠCH RỒI CHỨ?

MI NGÁC NHIÊN LẮM PHẢI KHÔNG HẢ ĐỒ LÀ?

ĐÚNG LÀ HÔM ẤY TA ĐÃ BỊ DÒNG NHAM THẠCH NÓNG CHẢY VÙI LẤP!

MAY SAO TA ĐÃ ĐƯỢC CỨU SỐNG VÀO PHÚT CHỐT!

thuongmaitruongxua.net

ROẸT!

NGƯỜI CỨU TA KHÔNG PHẢI AI XA LẠ, MÀ CHÍNH LÀ...

ĐẠI TƯỚNG QUÂN CÁ SẤU!

thuongmaitruongxua.vn

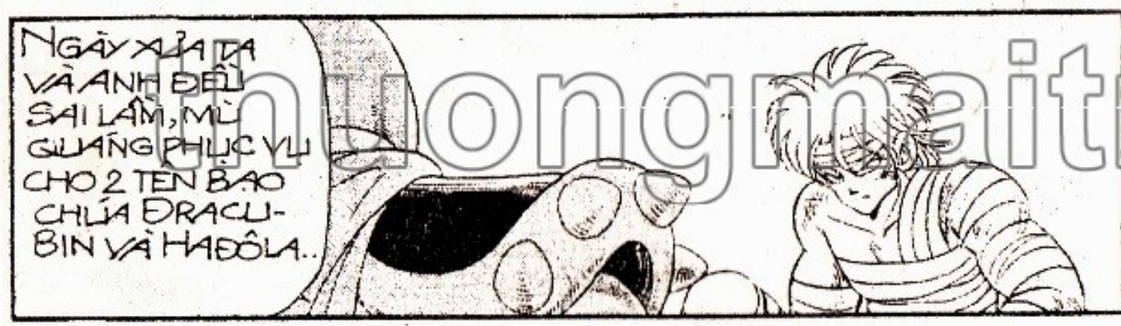

truongmaitruongxua.vn

DẤU ẤN RỒNG THIÊNG

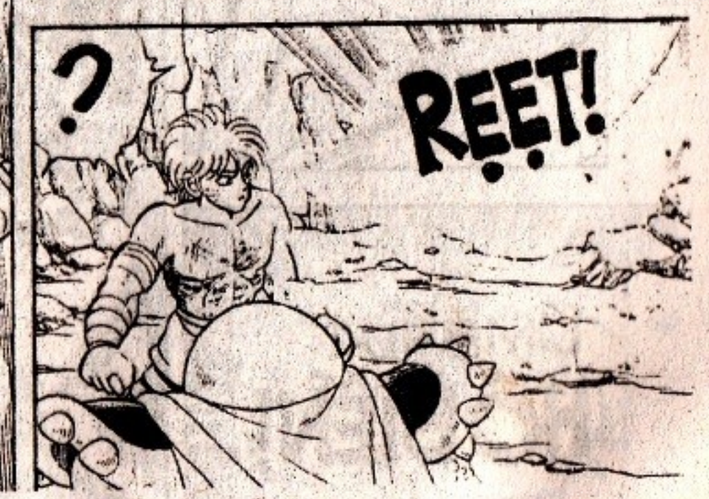

truongmaitruongxua.vn

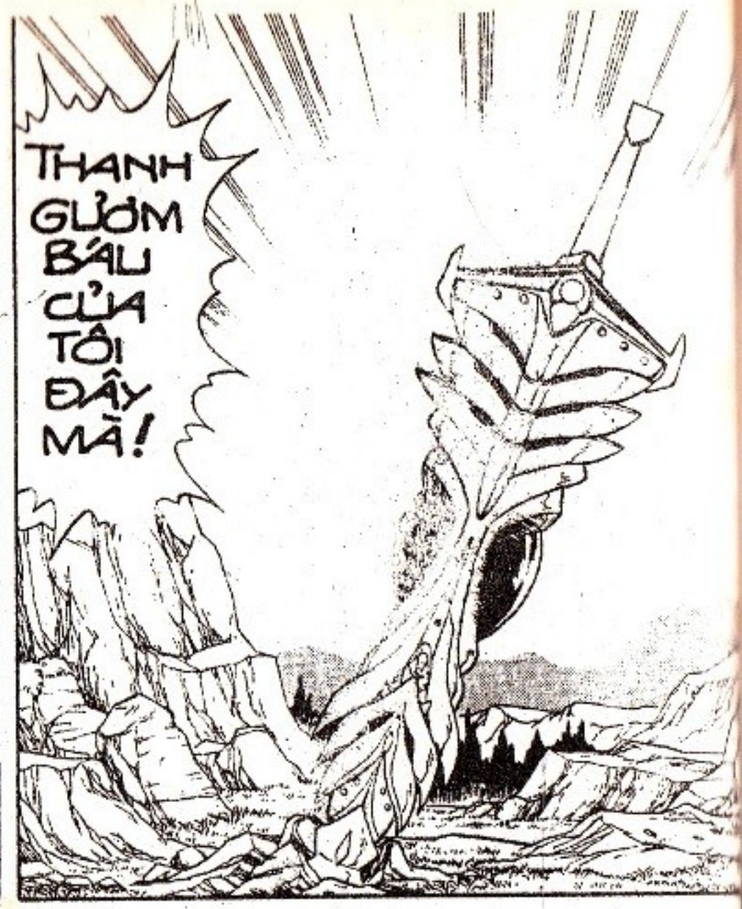

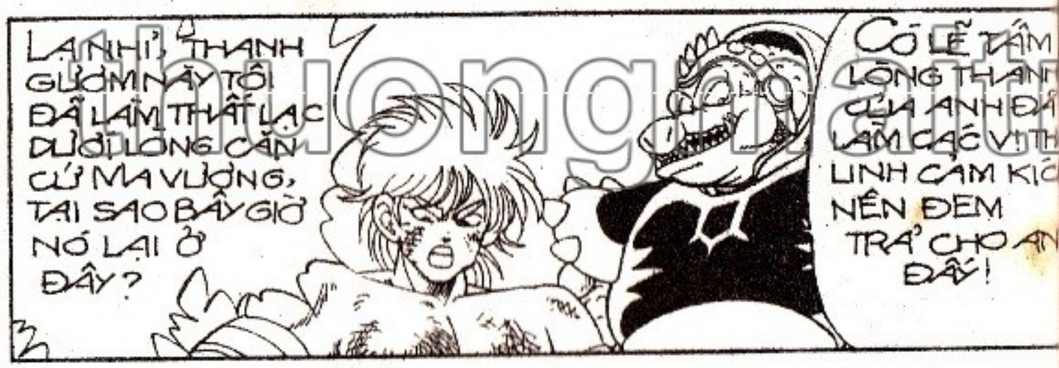

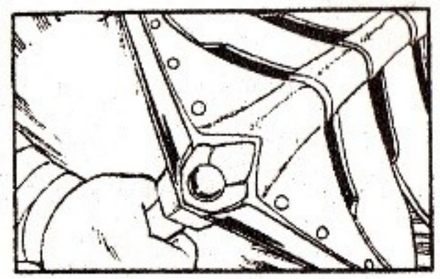

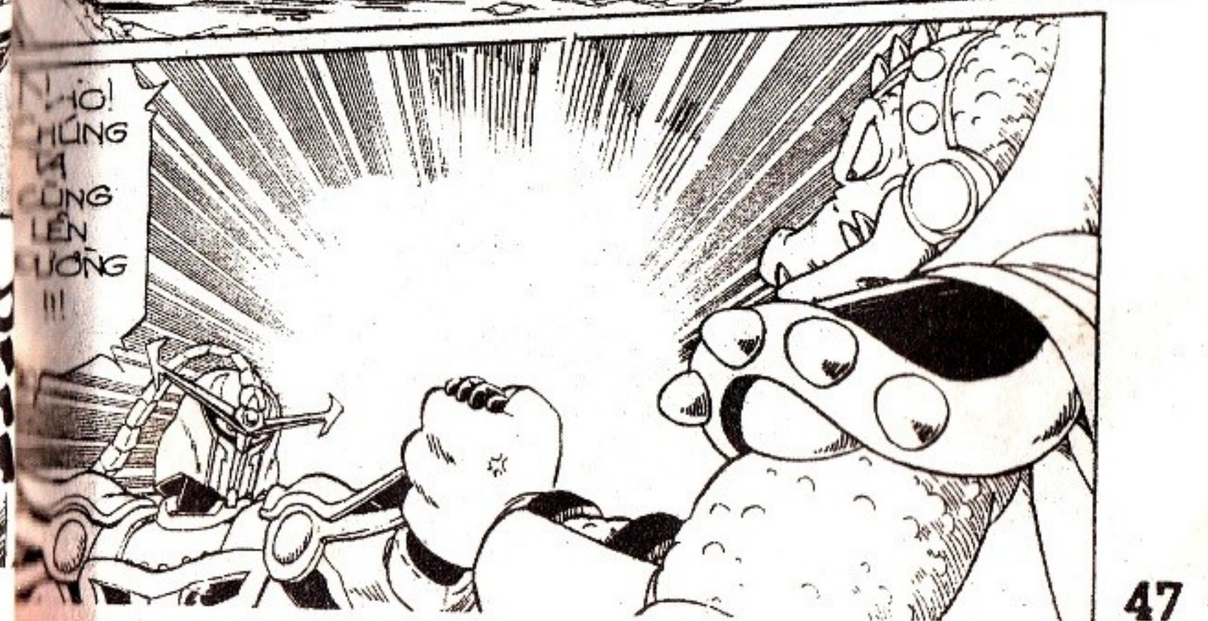

thuongmaitruongxua.vn

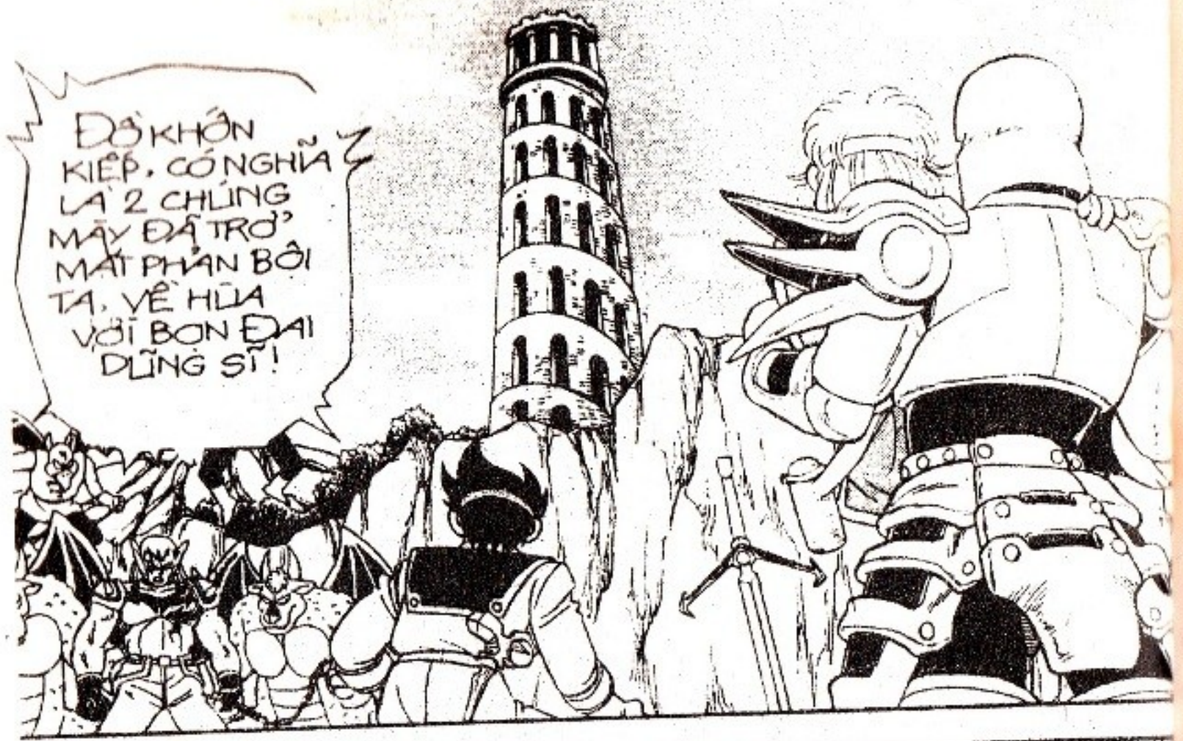

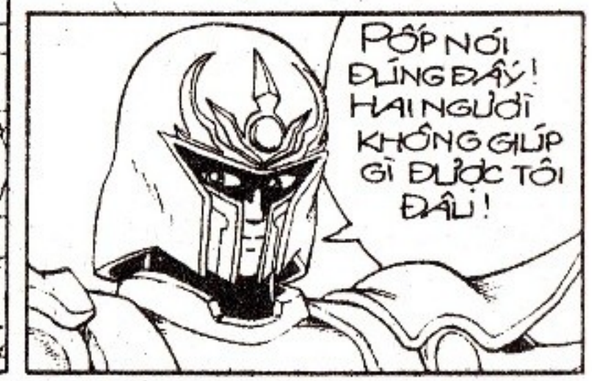

truyentranhtuongxua.vn

HA HA HA HA

ĐẦU HÀNG ĐI HUN KEN!

CHỈ MẤY TIỂU ĐỆN NỮA RỒI NHỐC!

KẺ PHẢN BỘI SẼ PHẢI NHẬN LẤY CÁI CHẾT THẢM KHỐC NHẤT, ĐÂY LÀ ĐIỀU LỆNH CỦA QUÂN ĐỘI MA VƯƠNG CHÚNG TA!

THƯA NGÀI TỬ LỆNH, CHÚNG TA SẼ CHO HẮN "XƠI" CỰC HÌNH CHỨ Ạ?

HỪ!

TA KHÔNG DỄ CHỊU THUA ĐÂU!

HARA HA, MI ĐỪNG LÀ CỨNG LẮM ĐÂY!

MI TƯỞNG ĐÁM DÂY XÍCH NÀY CÓ THỂ TRÓI ĐƯỢC TA LẮ?

MI KHOÁC LÁC GÌ THẾ?

HÃY XEM ĐÂY!

!!!

TRỜI ƠI!

RẸT!

RẸT!

thuongmaitruongxua.vn

VÀ ĐÂY LÀ ĐÒN TRẢ ĐŨA CỦA TA!!

BOP!

BÓP!

thuongmaitruongxua.vn

HỰ!

ỐI CHẾT TÔI!

!!!

BỊCH!

BỊCH!

KHÔNG NGỜ ĐẤM TAY SẠI TO XÁC NÀY LẠI YẾU ĐẾN THẾ?

GRÙ...

RANH CON LÃO LẾU, TAO SẼ CHO MÀY MỘT BÀI HỌC!!

NÀO, BÂY GIỜ ĐẾN LƯỢT MI ĐẤY HADÔLA!

HÃY CHUẨN BỊ ĐỀN TỘI!!

HAY LẮM HUNKEN ĐÃ CẦM CHÂN ĐƯỢC LÃO MA VƯƠNG!

PHÁ XONG CỘT LỬA NÀY, "VÒNG TRÒN MA THUẬT" CỦA MA VƯƠNG SẼ MẤT TÁC DỤNG, LÚC ĐÓ THẮNG LỢI SẼ THUỘC VỀ CHÚNG TA!!!

CỐ TIÊU DIỆT HẮN ĐI, ANH HUNKEN!

BÂY GIỜ TÔI SẼ LO PHÁ CỘT LỬA ÂM TY!

CÒN CẬU HÃY TRỞ VỀ THÁP TRỞ VỀ BẠN BÈ!

VÂNG CHÁU ĐI NGAY!

DẤU ẤN RỒNG THIÊNG

thuongmaitruongxua.vn

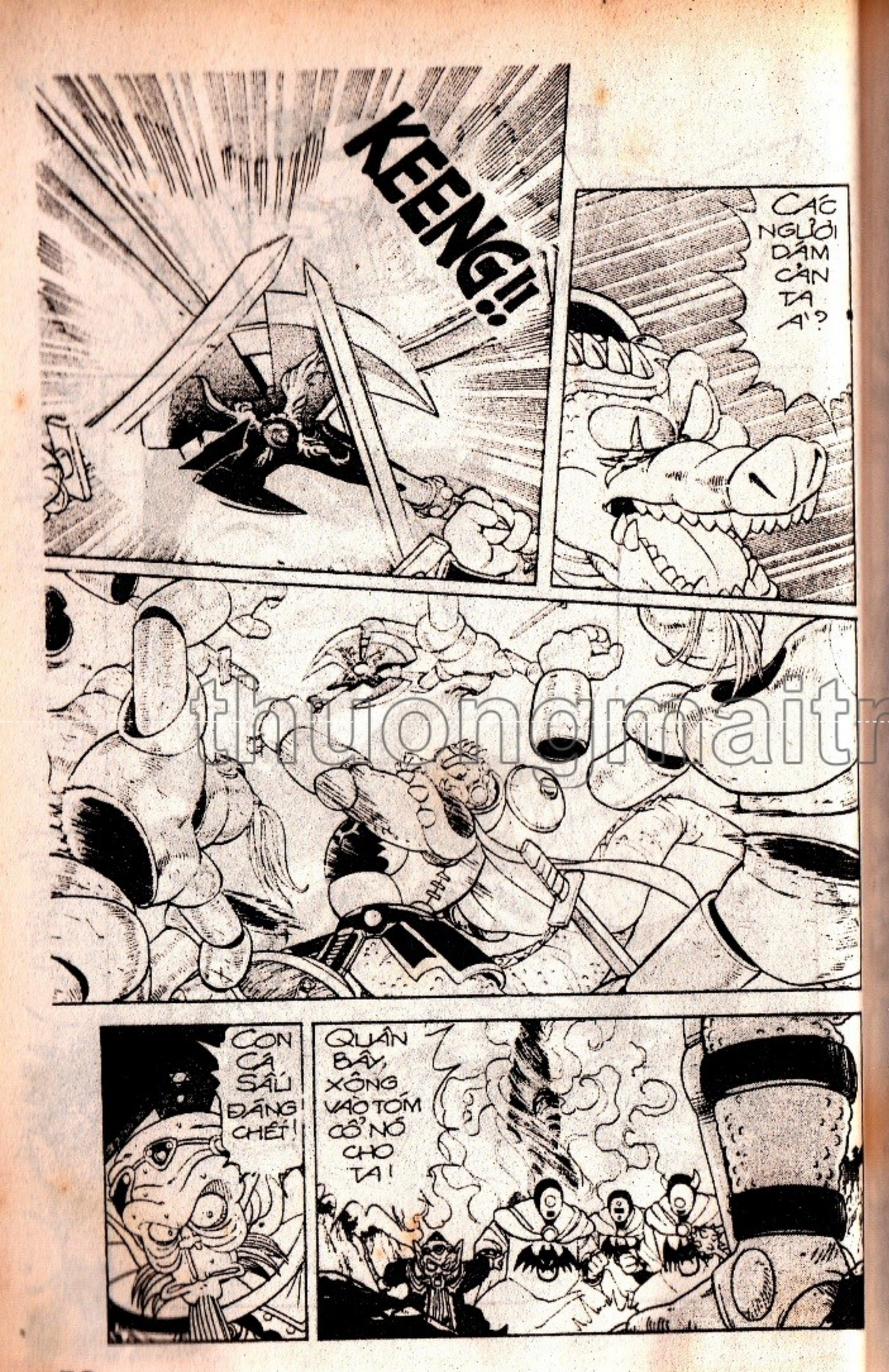

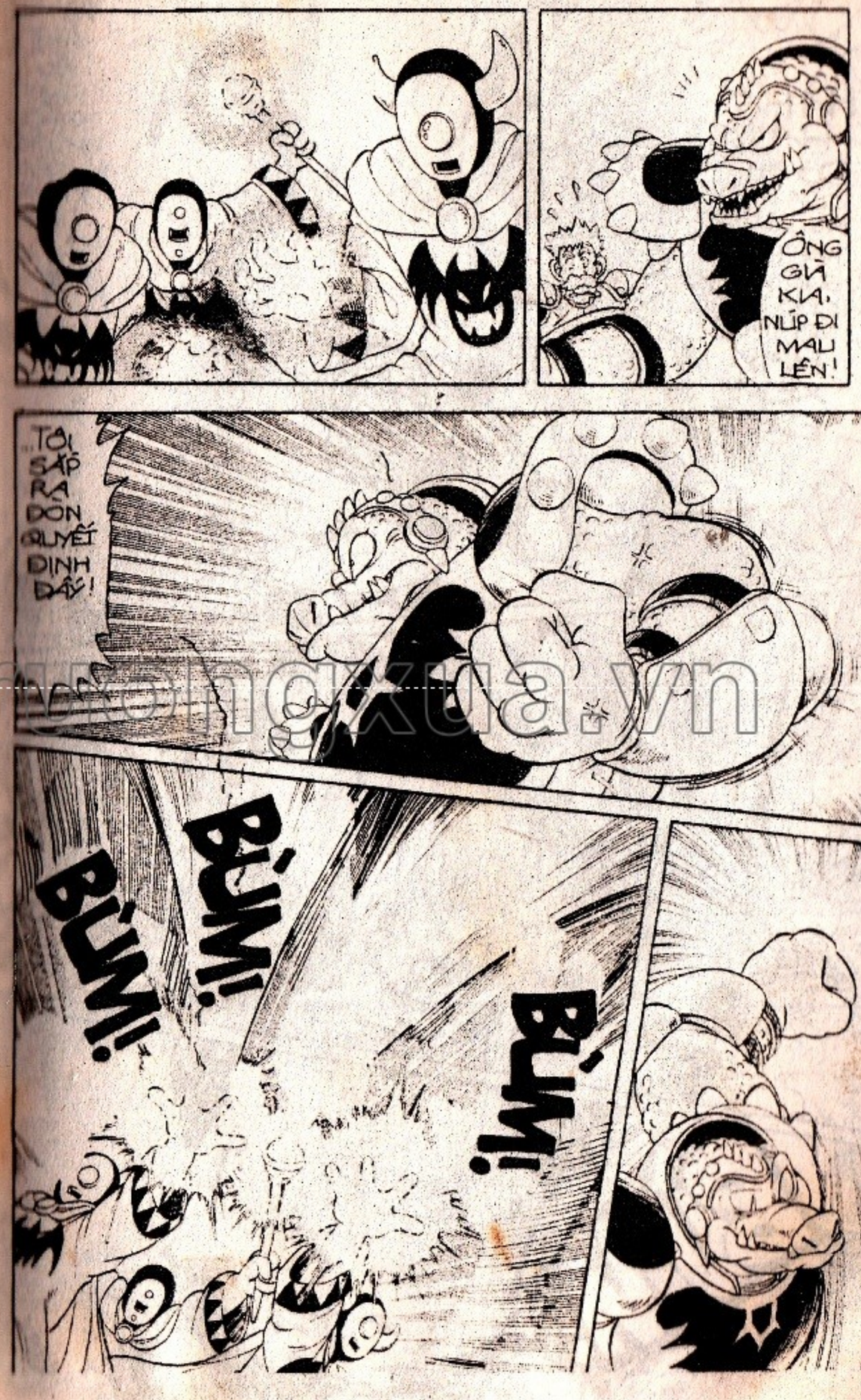

thuongmaitruongxua.vn

HA HA HA!!... ĐÒN THẾ CỦA CÁC NGƯỜI CHỈ TIẾP THÊM SỨC MẠNH CHO TA MÀ THÔI! HAY XEM ĐÂY!!

REET!

BUM!

TRỜI ƠI! HẮN ĐÁNH THẮNG GÔTLÀ ẮT TỶ RỒI!

ÁI

QUÂN BẦY ĐÂU! CỨU TA VỚI!!

RẦẦMMM!!

thuongmaitruongxua.vn

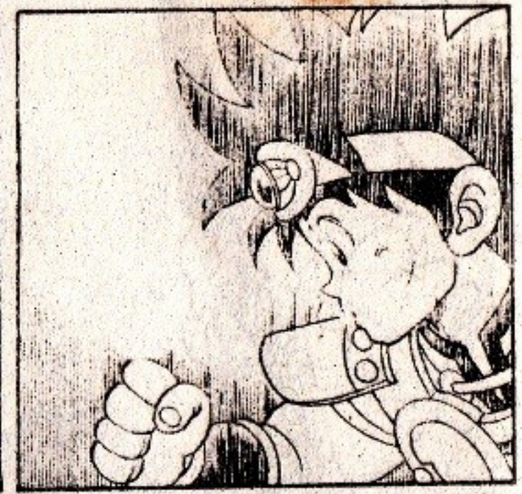

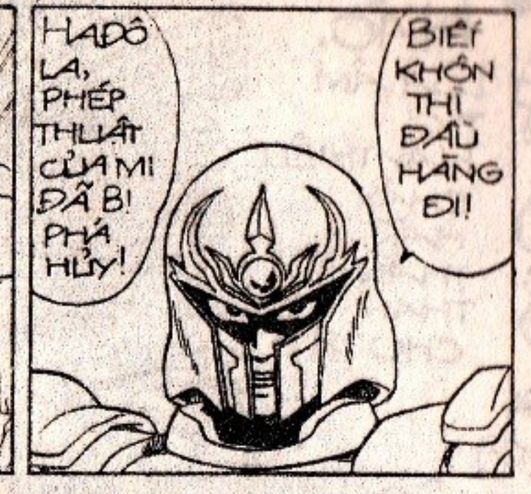

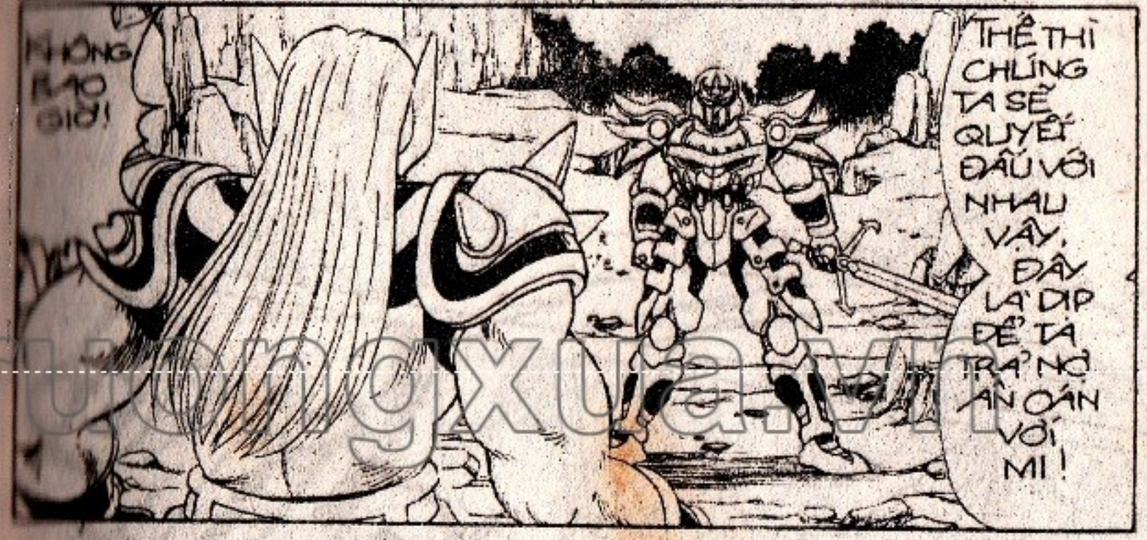

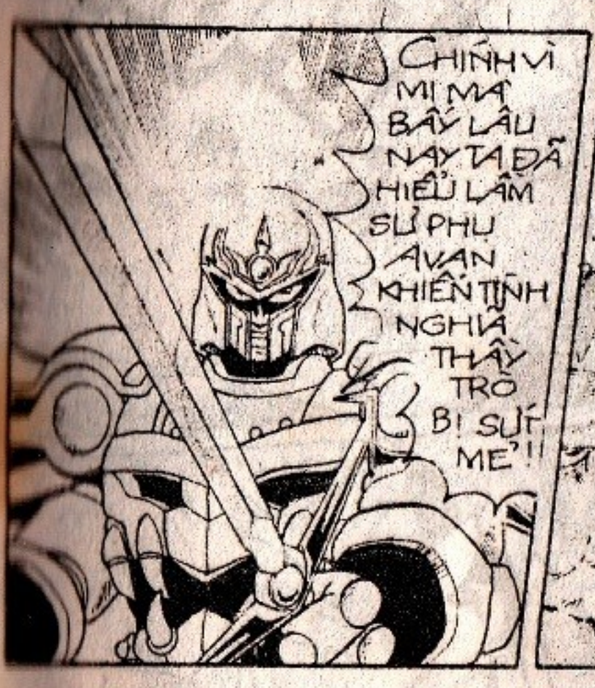

thuongmaitruongxua.vn

NÀO, LỬA ÂM TY... HÃY THIÊU CHÁY HẮN THÀNH THAN CHO TA !!

PHỰT

HẢ?

MI QUÊN RẰNG BỘ ÁO GIÁP CỦA TA LÀM BẰNG HỢP KIM ĐỊA NGỤC À?

LOẠI HỢP KIM NÀY CÓ THỂ CẢN MỌI ĐÒN PHÉP PHÁP THUẬT CHO DÙ LỚI HẠI ĐẾN ĐÂU CHẲNG NỮA!

CÒN BÂY GIỜ, MI HÃY CHUẨN BỊ ĐỠ "QUỶ KIẾM" CỦA TA !!!

thuongmaitruongxua.vn

DẤU ẤN RỒNG THIÊNG

thuongmaitruongxua.vn

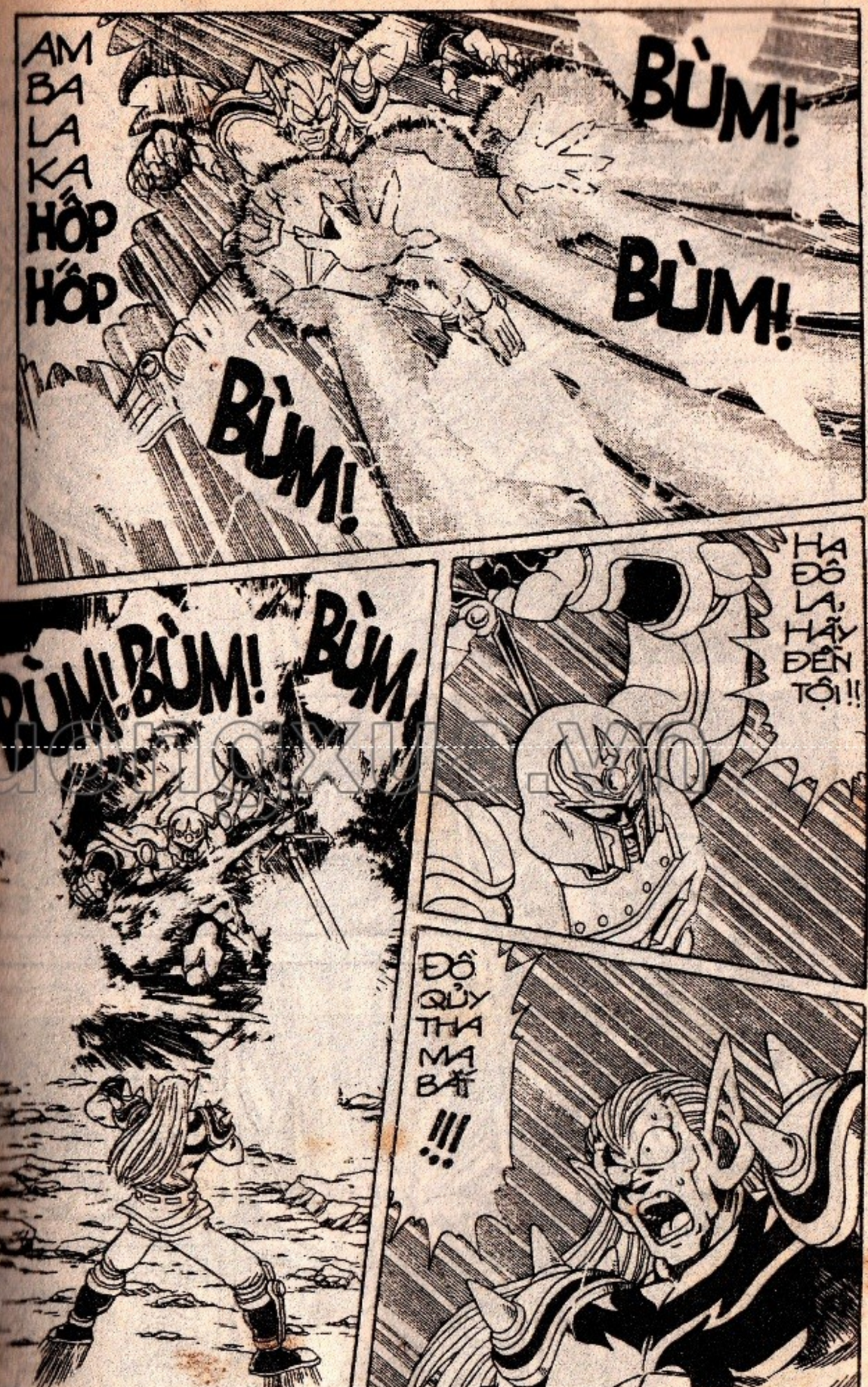

KEENG!!

HẢ?

BỘP!

BỘP!

"QUỶ KIẾM" CỦA MI KHÔNG ĐÁNH LẠI "MÓNG VUỐT TỬ THẦN" CỦA TA ĐÂU!

ĐƯỢC... ĐỂ RỒI XEM...

ĐẠI ỐI! BỌN TỚ Ở ĐÂY NÈ!

ÔI, LÀM SAO CÁC CẬU THOÁT ĐƯỢC THẾ?

CHÍNH ANH HUN KEN ĐÃ LIỀU MÌNH GIẢI VÂY CHO BỌN TỚ ĐÂY!

CUỐI CÙNG ANH TA ĐÃ HIỂU RA VÀ TRỞ VỀ VỚI LẺ PHẢI!

HAY QUÁ, TỪ NAY CHÚNG TA ĐÃ CÓ THÊM MỘT ĐỒNG MINH ĐẮC LỰC!

Ở DƯỚI SUỐI VÀNG, CHẮC THẦY A VAN VUI LẮM

.....

NÀO, BỌN MÌNH CŨNG ĐI CỨU CÔNG CHÚA LÊ ÔNA!

PHẢI ĐẤY!

thanhcongtruongxua.vn

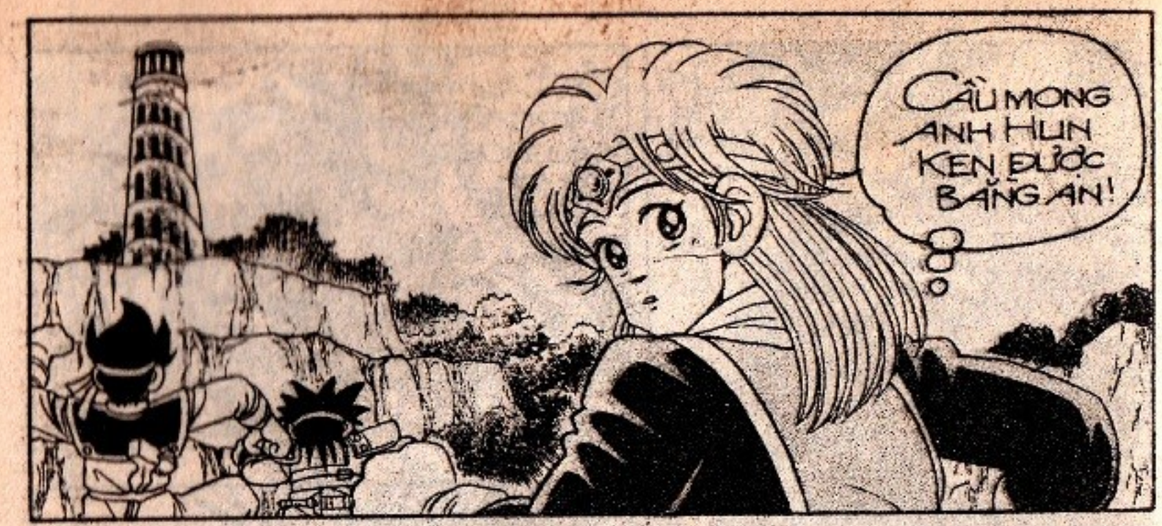

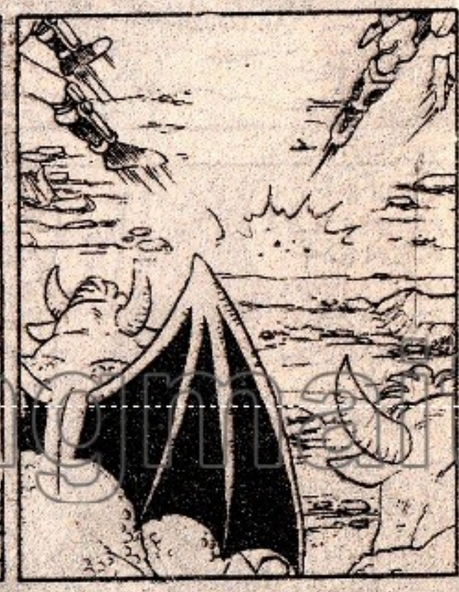

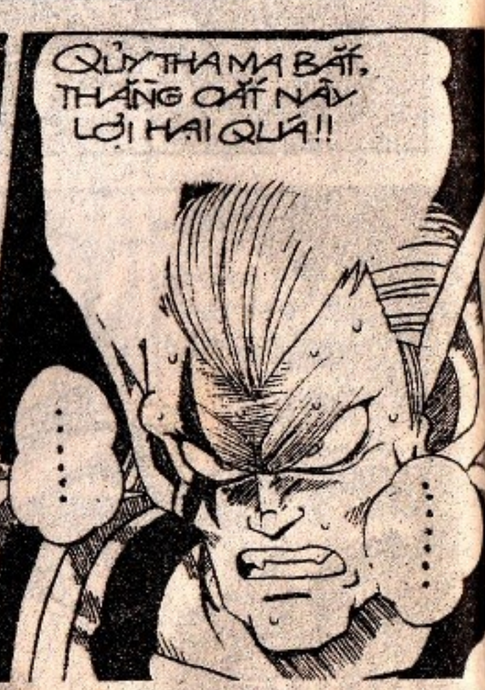

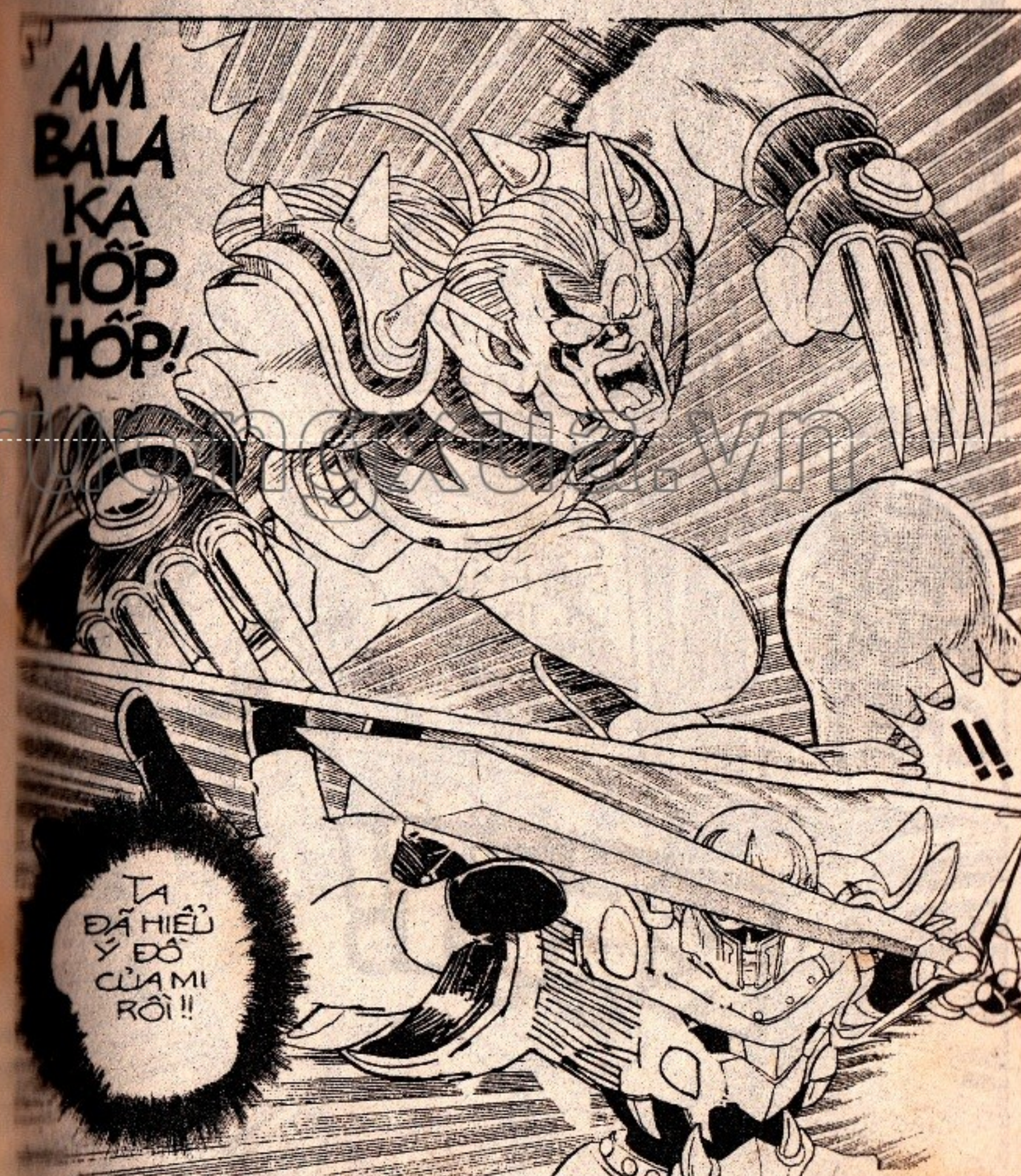

thuongmaitruongxua.vn

HUN KEN! MÀY PHẢI CHẾT!

SƯ PHỤ AVAN, HÃY VỀ ĐÂY CHỨNG GIÁM... CON TIÊU DIỆT HADÔ LA, TRẢ THÙ CHO SƯ PHỤ ĐÂY!!!

REET!

THẾ LÀ CON ĐÃ LÀM XONG NHIỆM VỤ!

CẦU MONG LINH HỒN SƯ PHỤ SỚM SIÊU THOÁT!

ỐI TRỜI ƠI!!!

MÀY... DÁM... GIẾT... TA... Ư... ?

HUNKEN.. THẮNG... PHẢN... PHỤC....

thuongmaitruongxua.vn

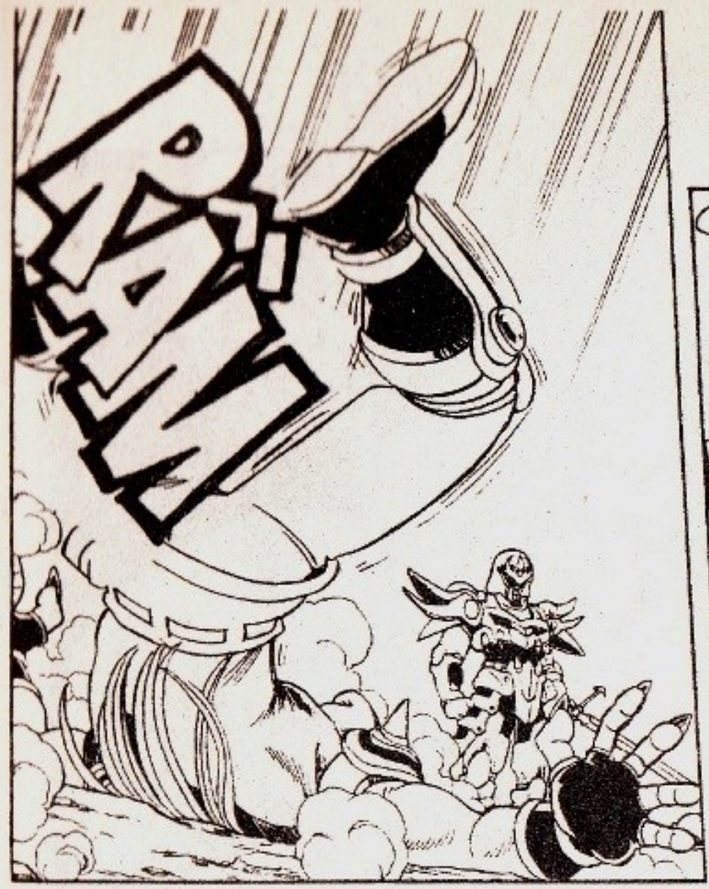

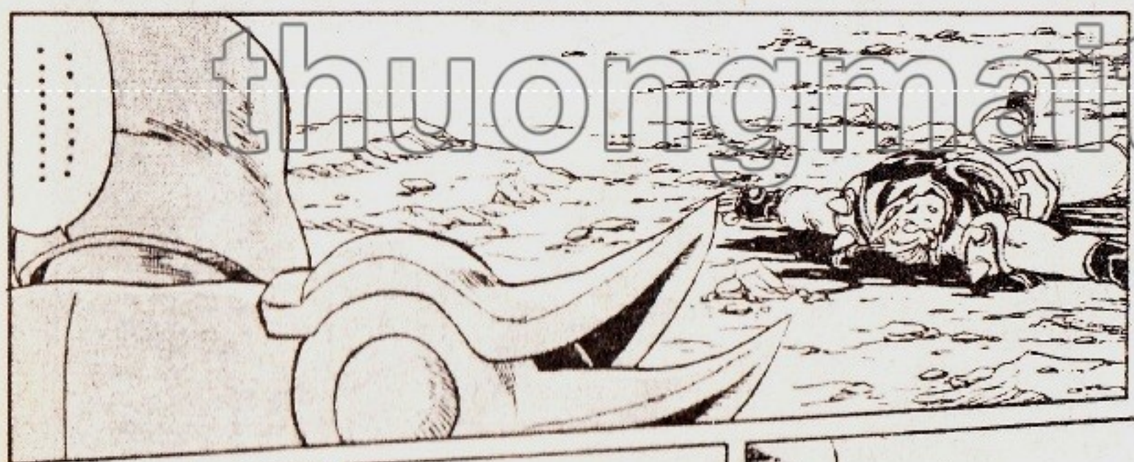

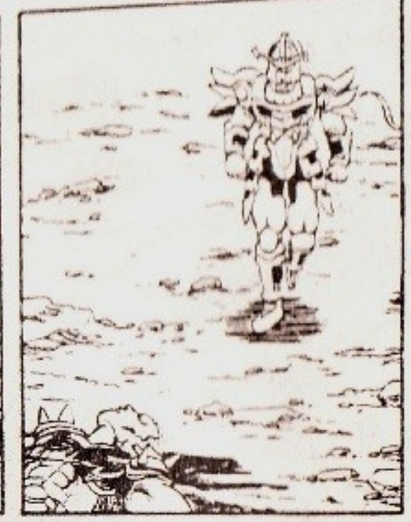

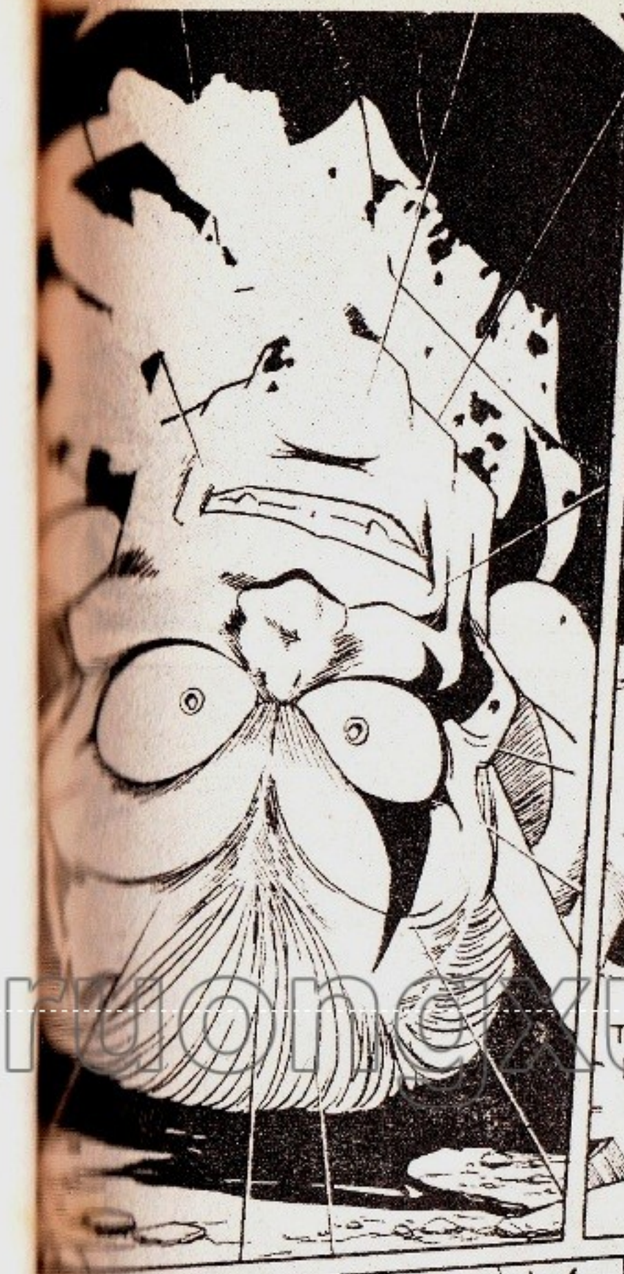

thuongmaitruongxua.vn

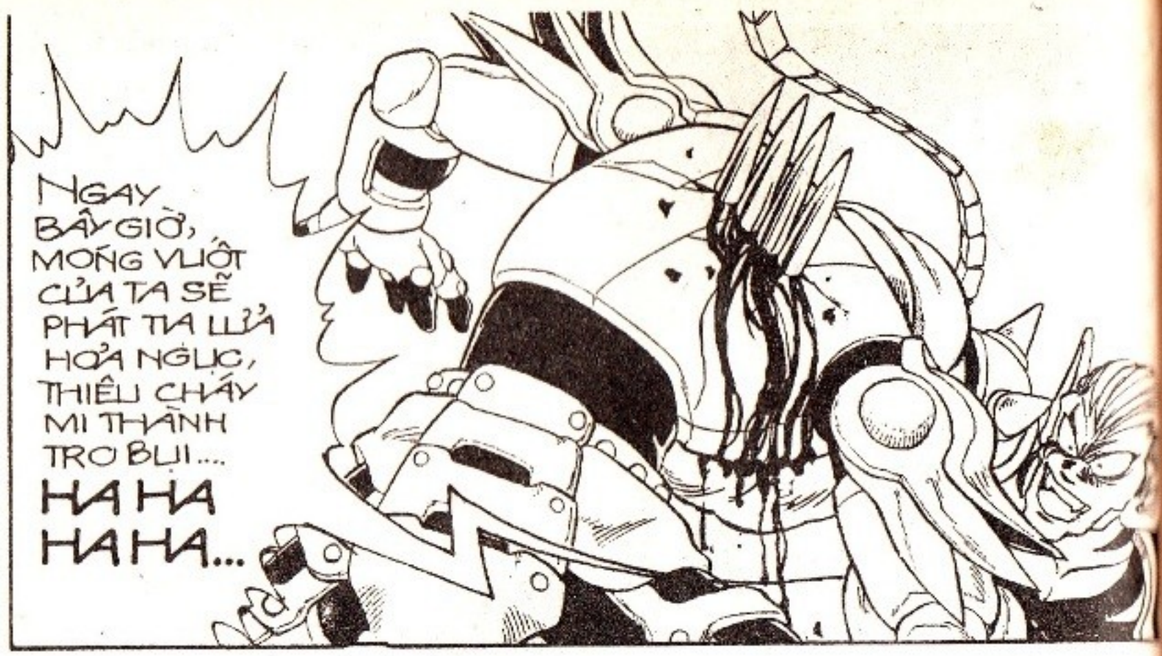

DẤU ẤN RỒNG THIÊNG

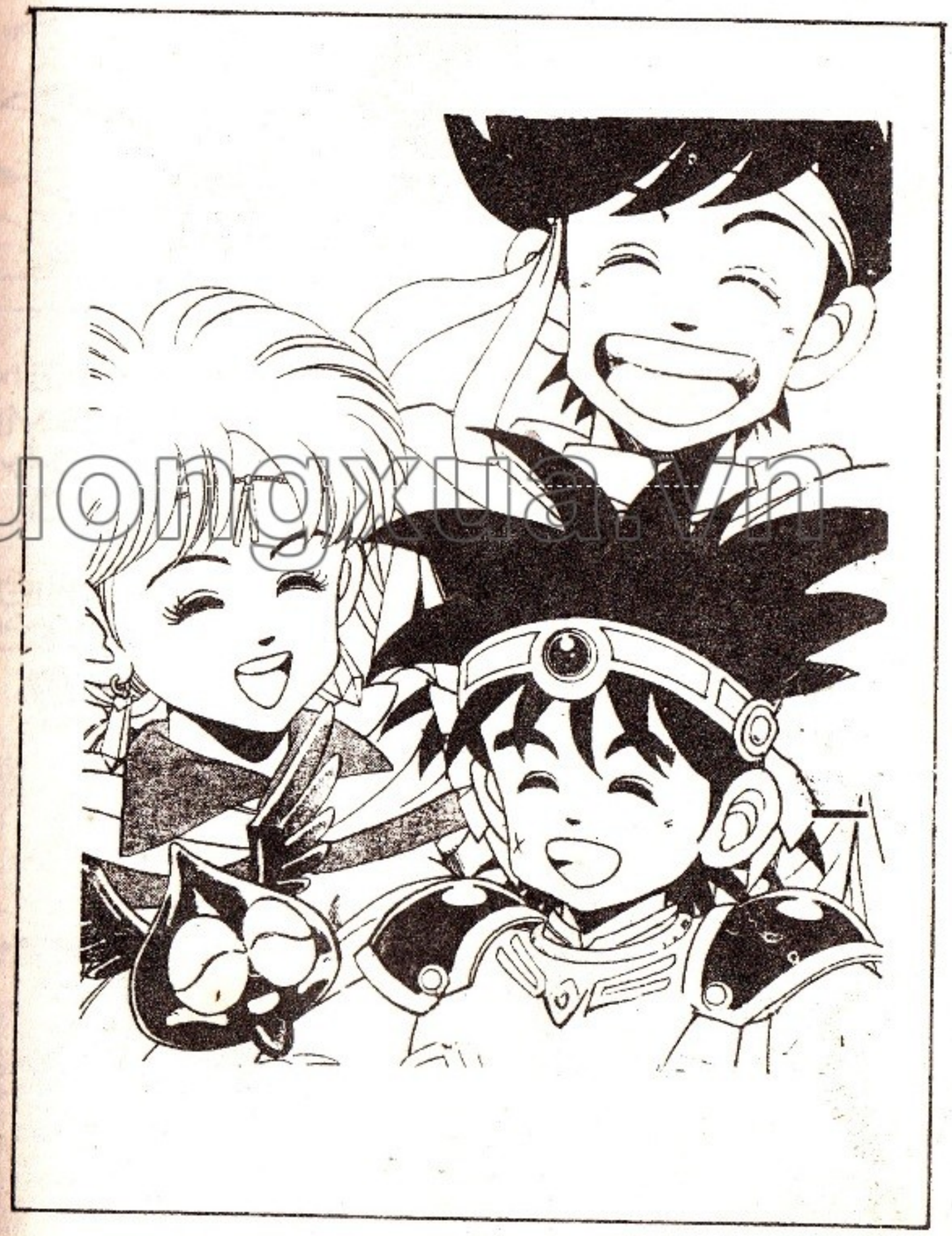

thuongmaitruongxua.vn

BỊ TẤN CÔNG BẤT NGỜ, HUNKEN OẰN CẠI ĐAU ĐỚN... LỬA HỎA NGỤC PHÁT RA TỪ BỘ MÓNG VUỐT CỦA HADÔLA ĐÃ THIÊU CHÁY TIM GAN CHÀNG!

HUNKEN! MẠNG MI ĐẾN ĐÂY LÀ HẾT... HÃY VĨNH BIỆT CUỘC ĐỜI ĐI!!!

thuongmaitruongxua.vn

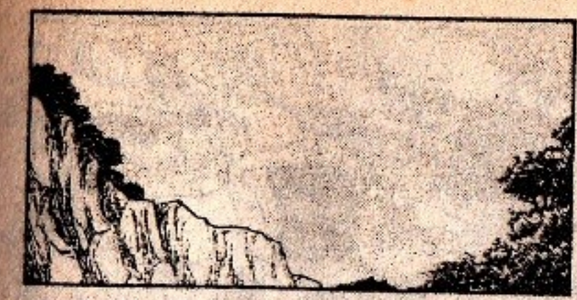

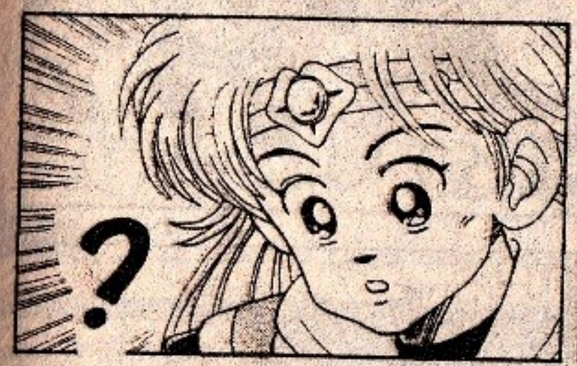

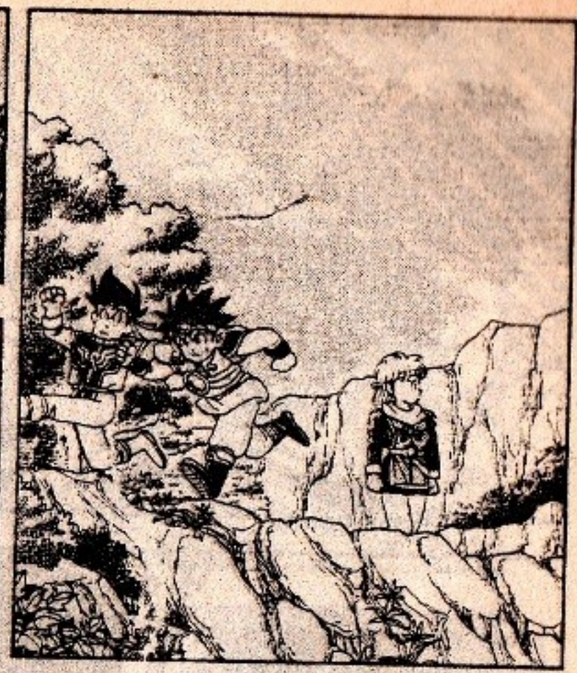

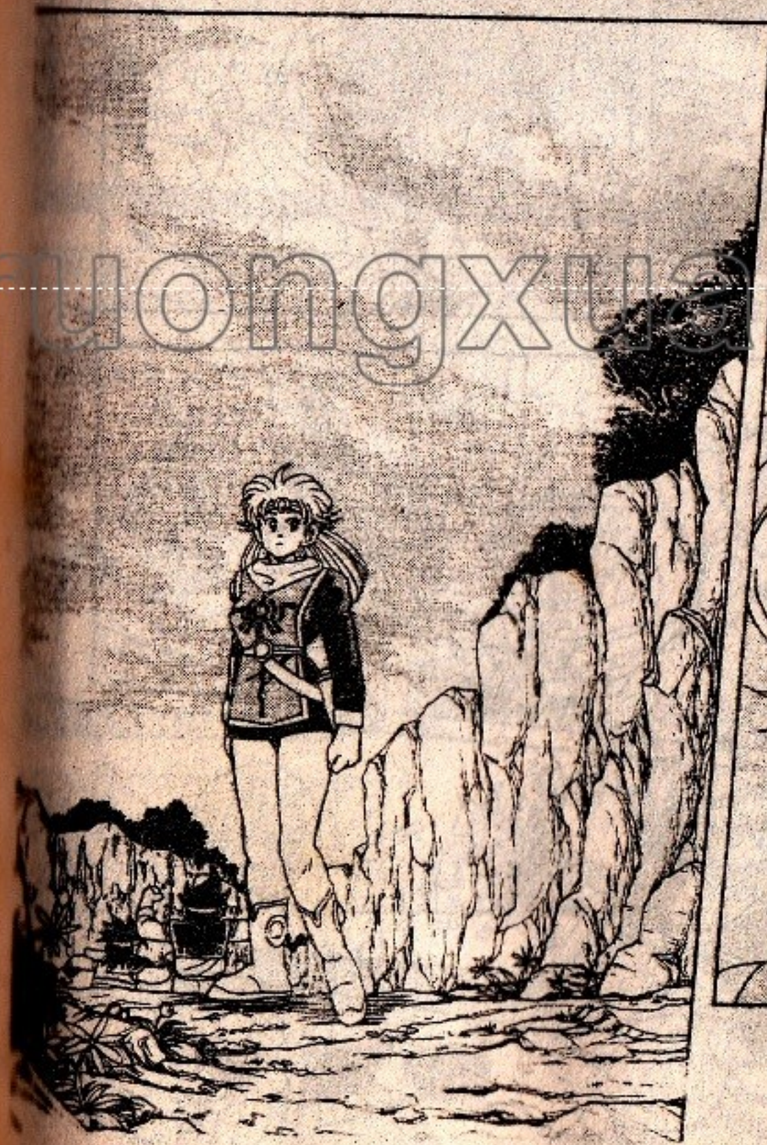

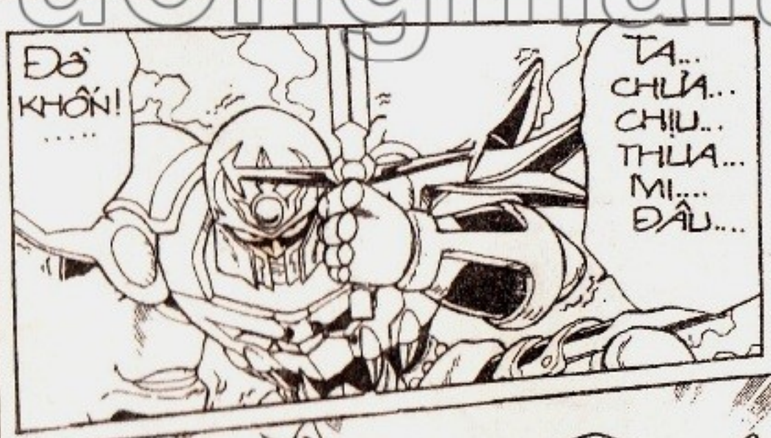

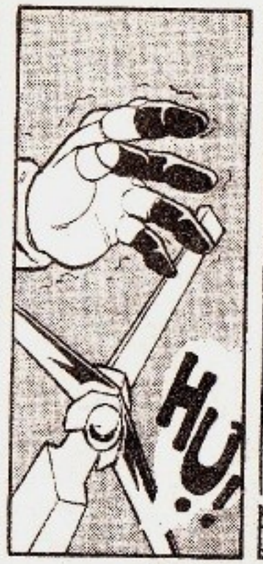

thuongmaitruongxua.vn

THÔI ĐỪNG BUỒN NHẢ, NGAY BÂY GIỜ TA SẼ CHO MI MỘT ĐÒN ÂN HUỆ ĐỂ GIẢI PHÓNG MI KHỎI CỐI ĐỜI Ô TRỌC NÀY!

NÃO, CÂU KINH ĐI CHÚ NHỌC!

REET!

HÂY A!!

HAHAHA... MA LỰC ÂM DƯƠNG HỘI TỤ NÀY SẼ BIẾN MI THÀNH CÁT BỤI, ĐỂ RỒI VĨNH VIỄN VÀO CÕI HƯ VÔ!!!

thuongmaitruongxua.vn

AAAA...

BÙM!

BÙM!

HỰ!

thuongmaitruongxua.vn

HAHAHA..

ĐÂY CHÍNH LÀ HÌNH PHẠT DÀNH CHO NHỮNG KẺ CỨNG ĐẦU, DÁM CHỐNG LẠI MA VƯƠNG HAEÔLA!!

RẦM!

DÙ MI KHÔNG TAN BIẾN THÀNH TRO BỤI NHƯ TA MONG MUỐN NHỮNG SỨC ÉP CỦA ĐỒN THỔ HỘI TỤ VỪA RỒI CŨNG ĐỦ LÀM MI DẬP NÁT LỤC PHỦ NGŨ TẠNG!

BÂY GIỜ CHỈ CÓ ÔNG TRỜI MỚI CỨU MẠNG MI NỔI...

HAHA HAHA!

DẤU ẤN RỒNG THIÊNG

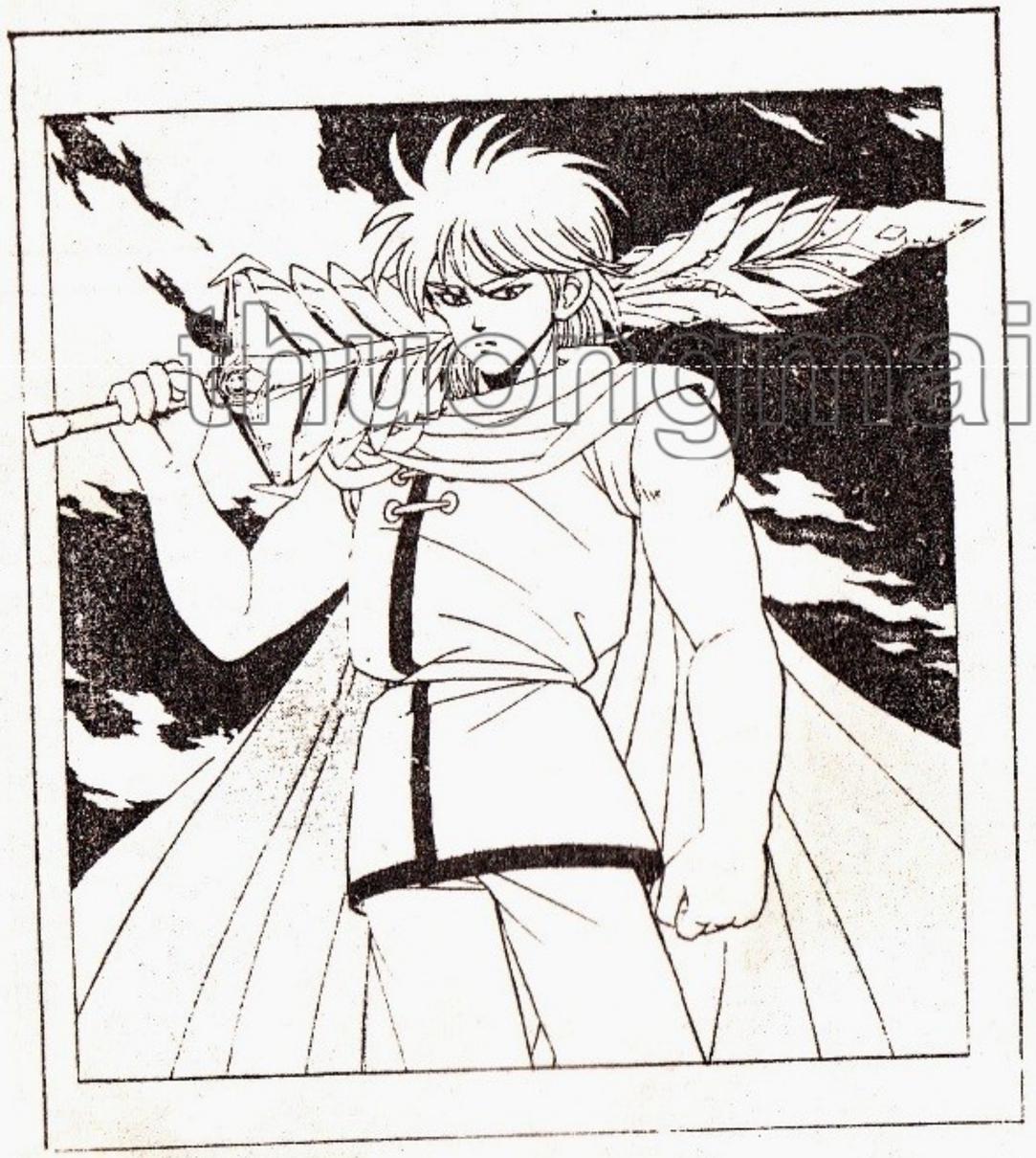

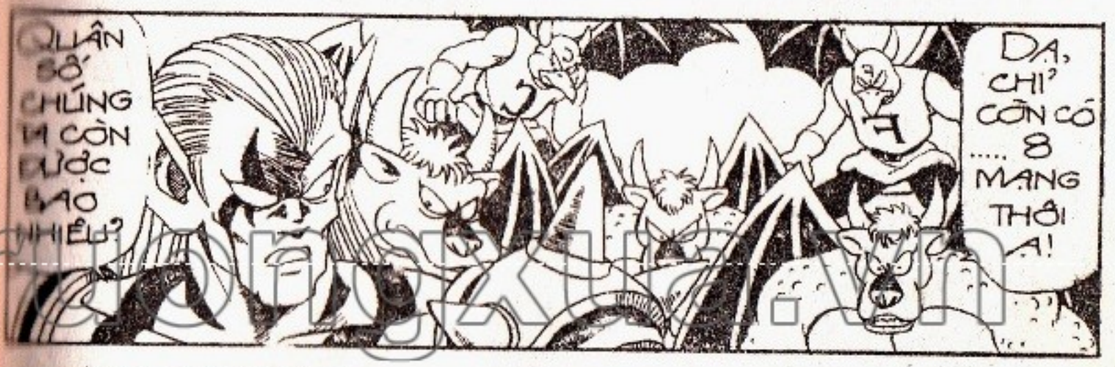

thuongmaitruongxua.vn

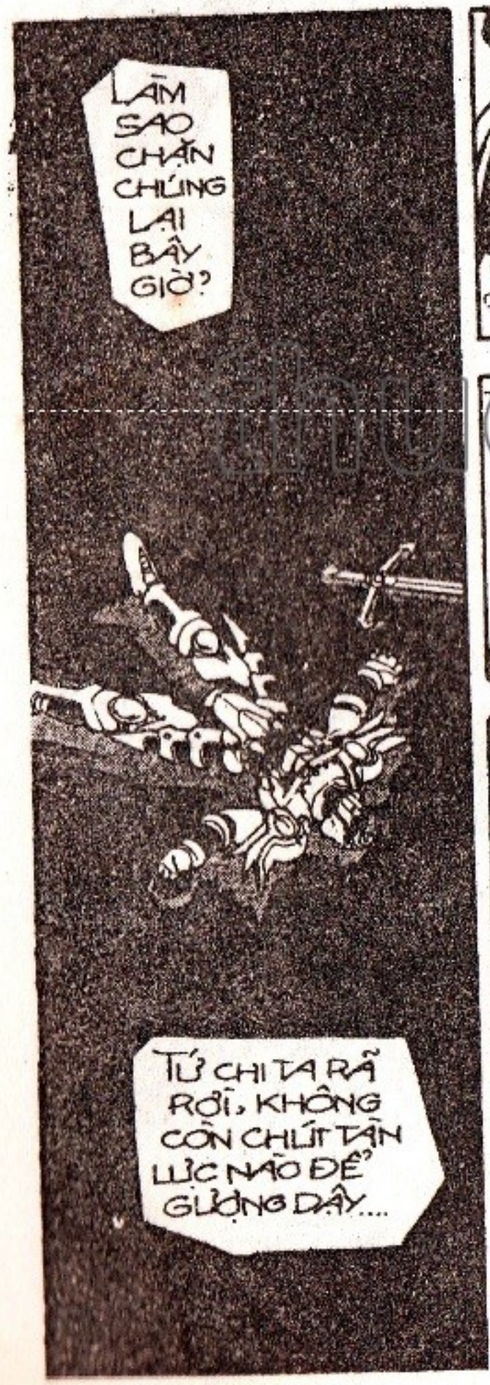

BẤT GIÁC HUNKEN NHỚ LẠI THUỞ CÒN BÉ, KHI CÒN HỌC VỚI THẦY AVAN..

@nguoitronggxua.vn

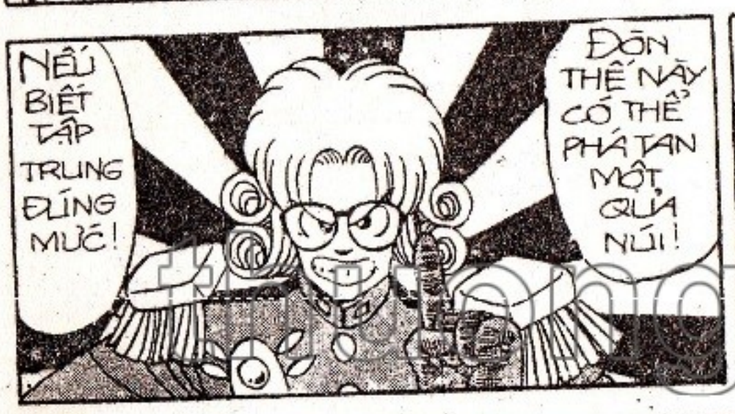

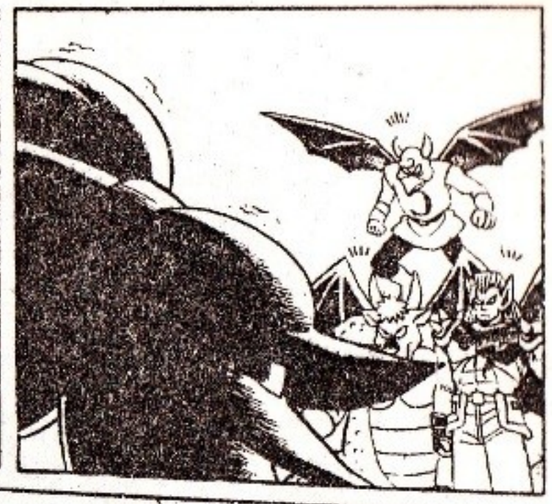

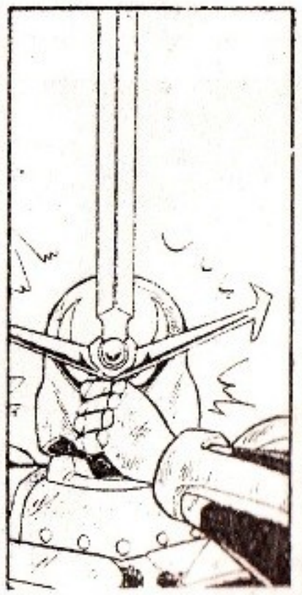

truyentranhtruongxua.vn

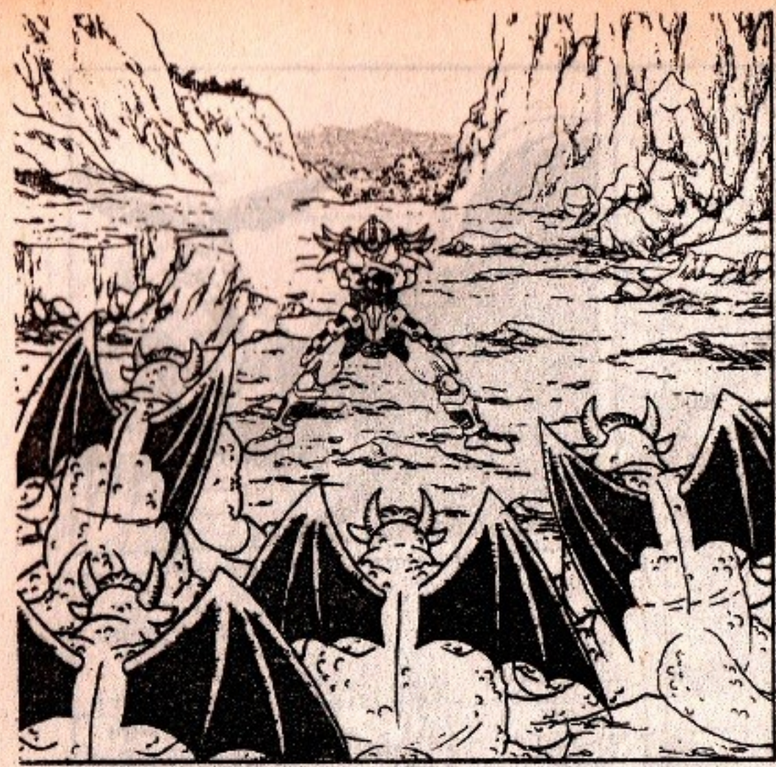

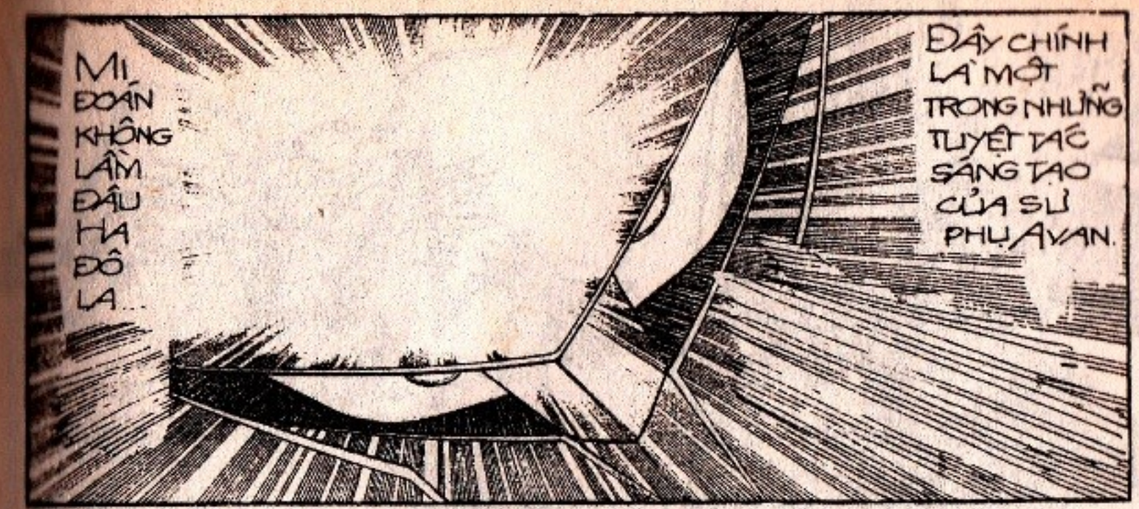

thuongmaitruongxua.vn

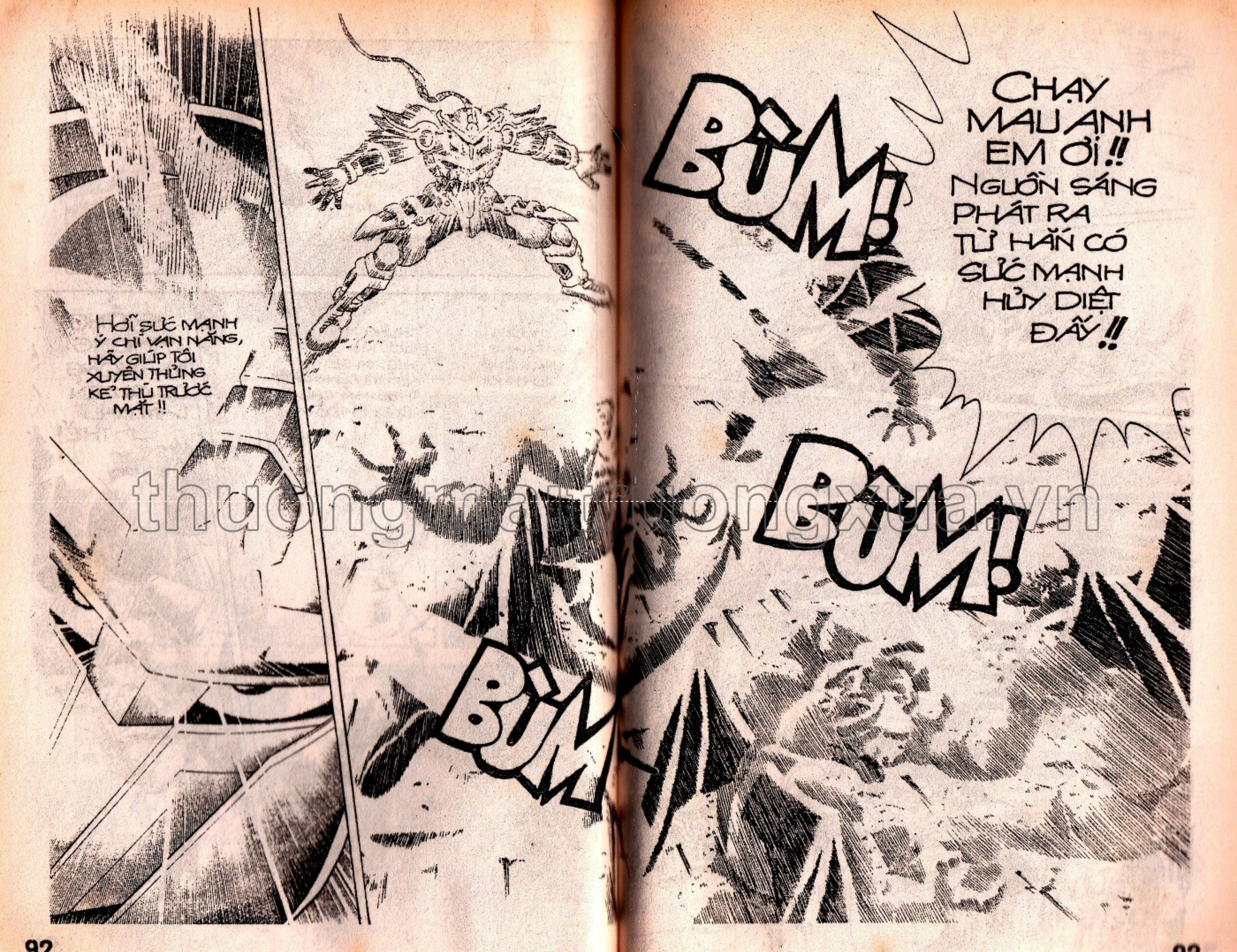

thuongmaitruongxua.vn

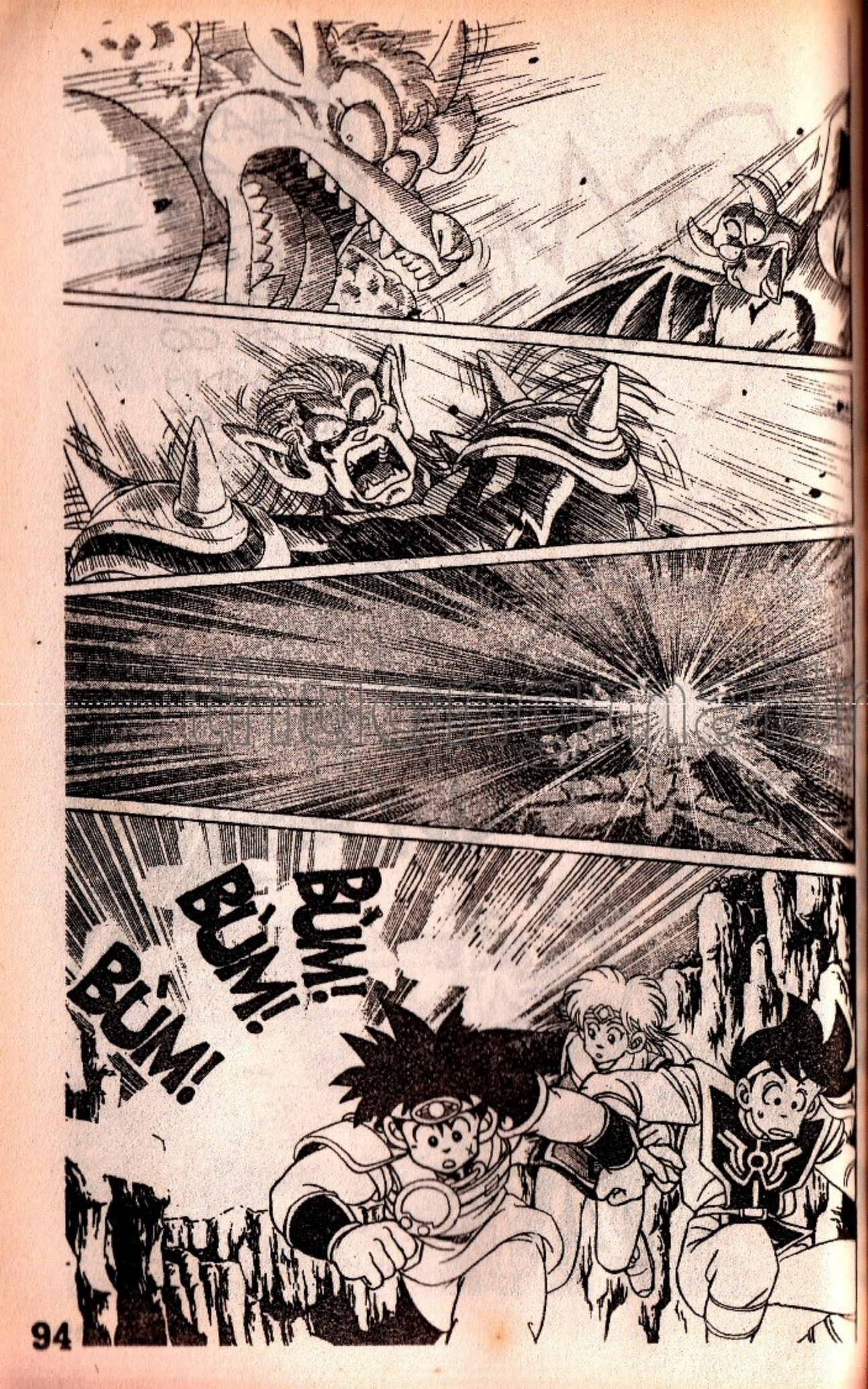

truyenhanh.com.vn
tongxua.vn

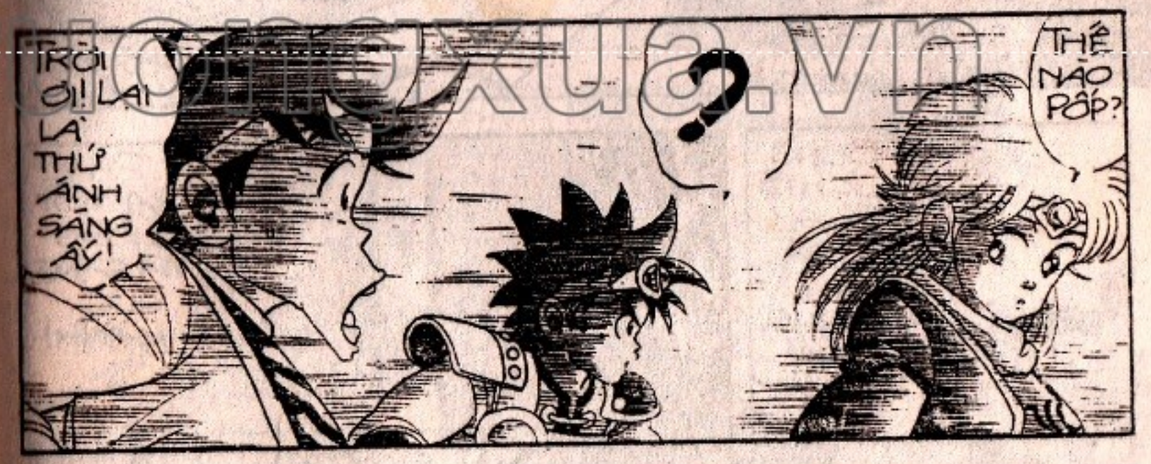

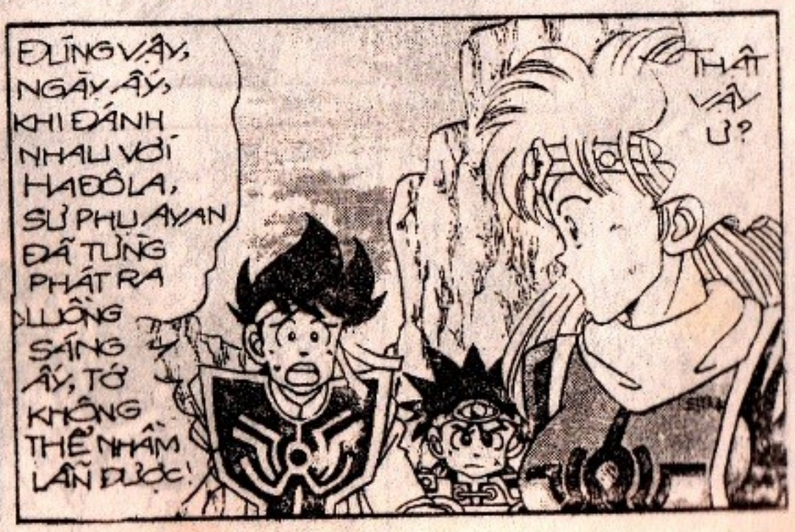

thuongmaitruongxua.vn

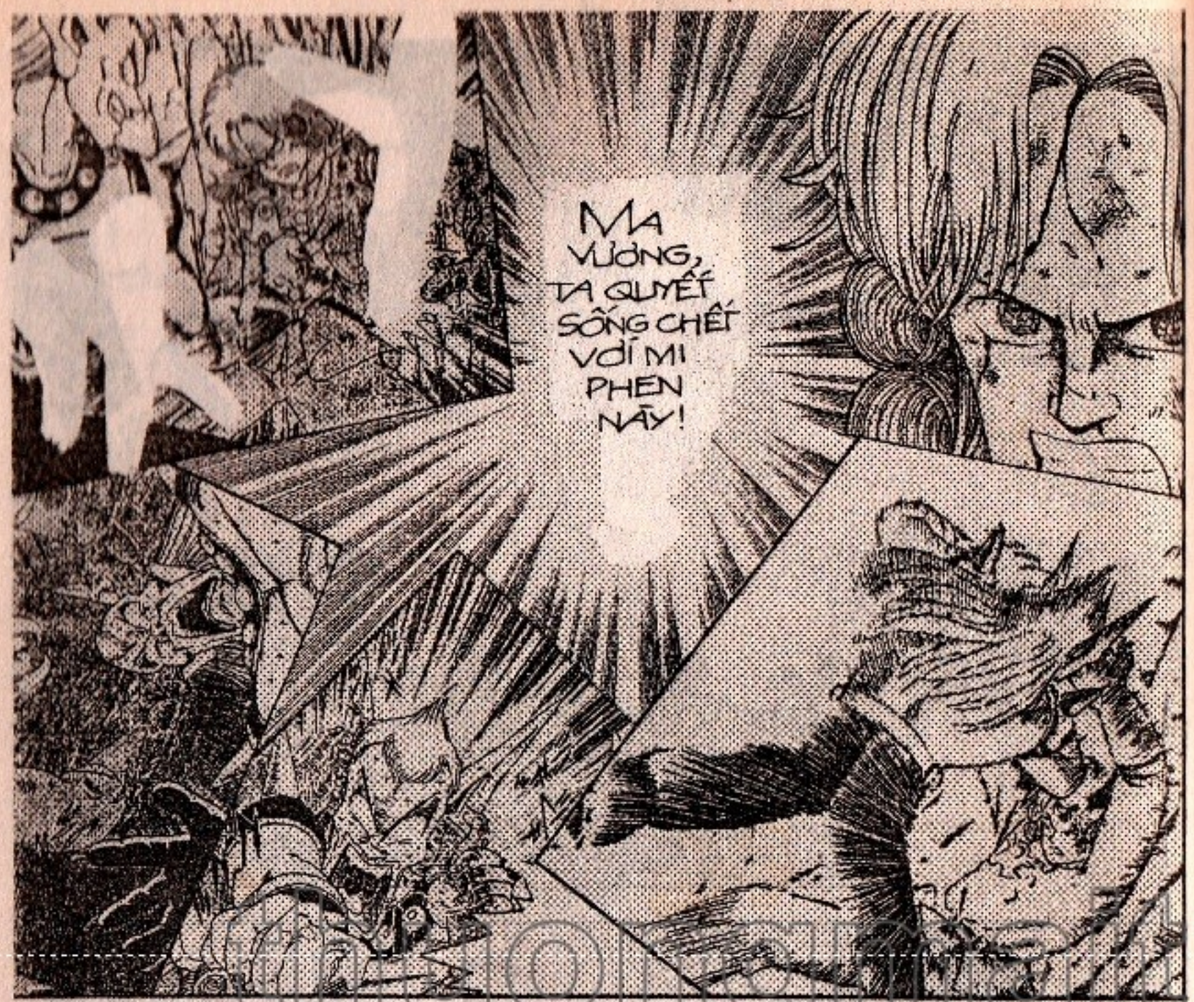

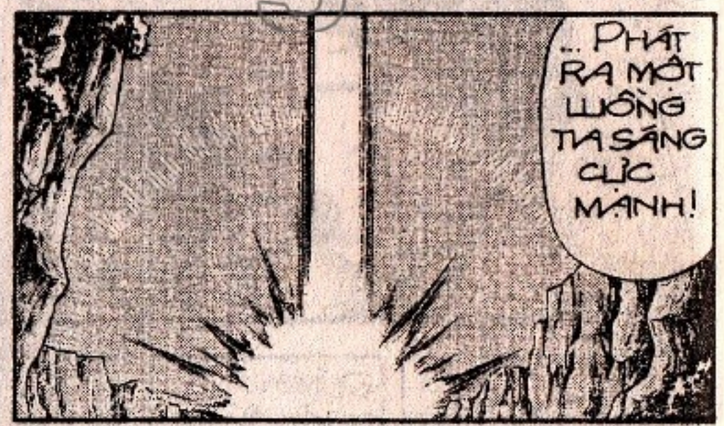

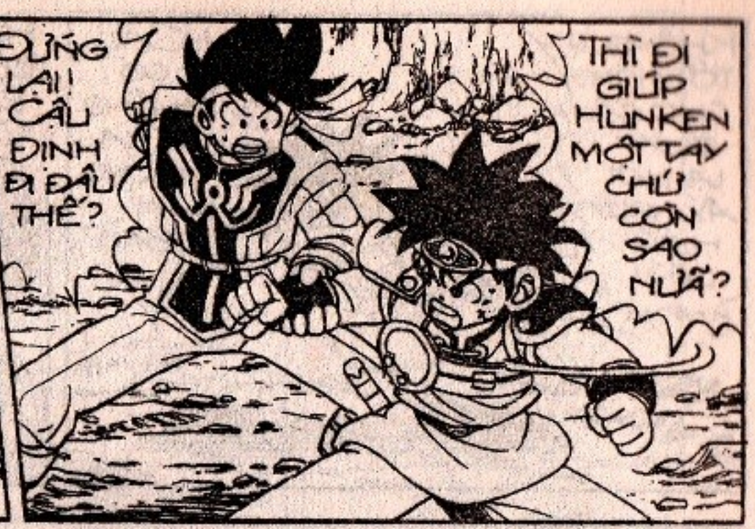

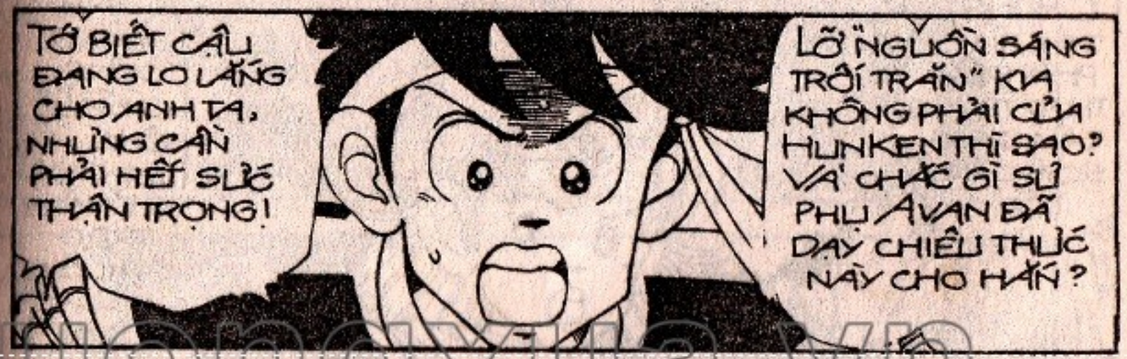

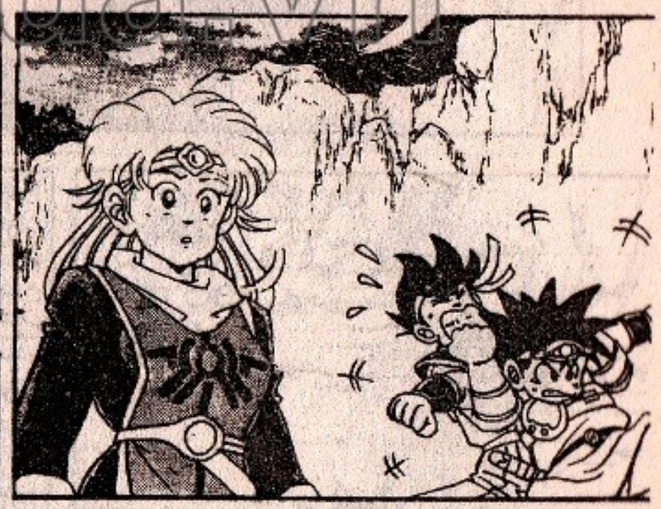

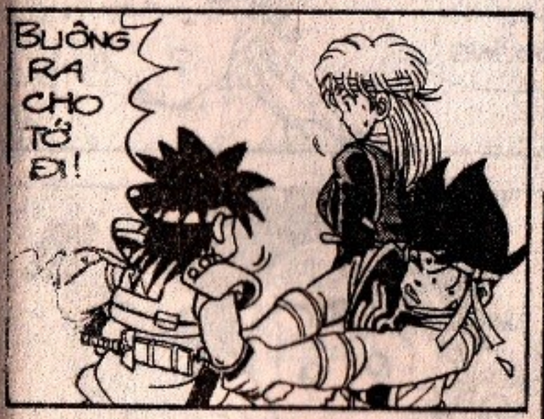

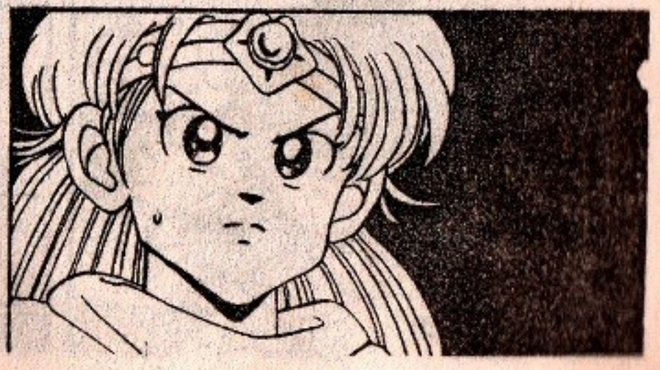

truyentranhlongxua.vn

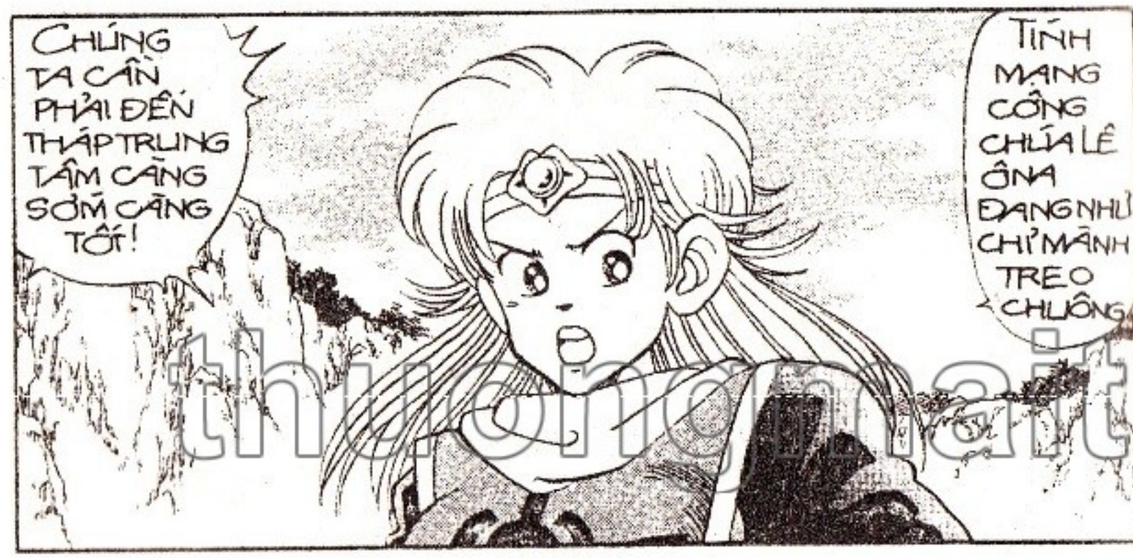

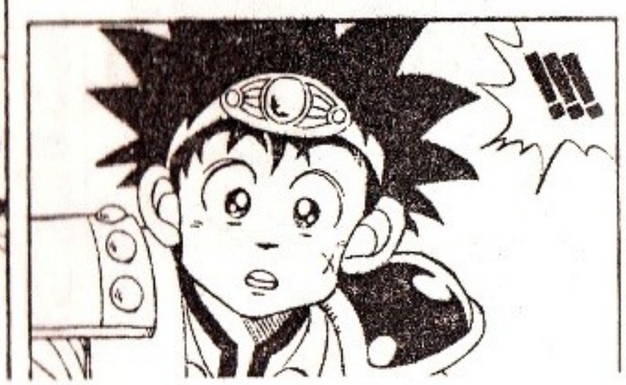

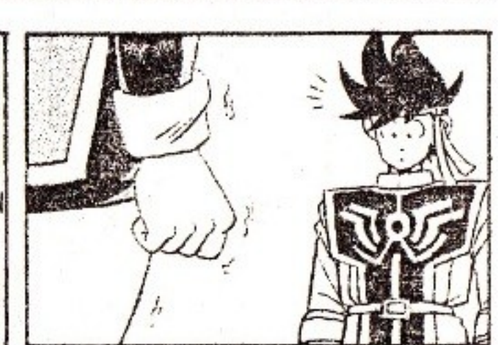

thuongmaitruongxua.vn

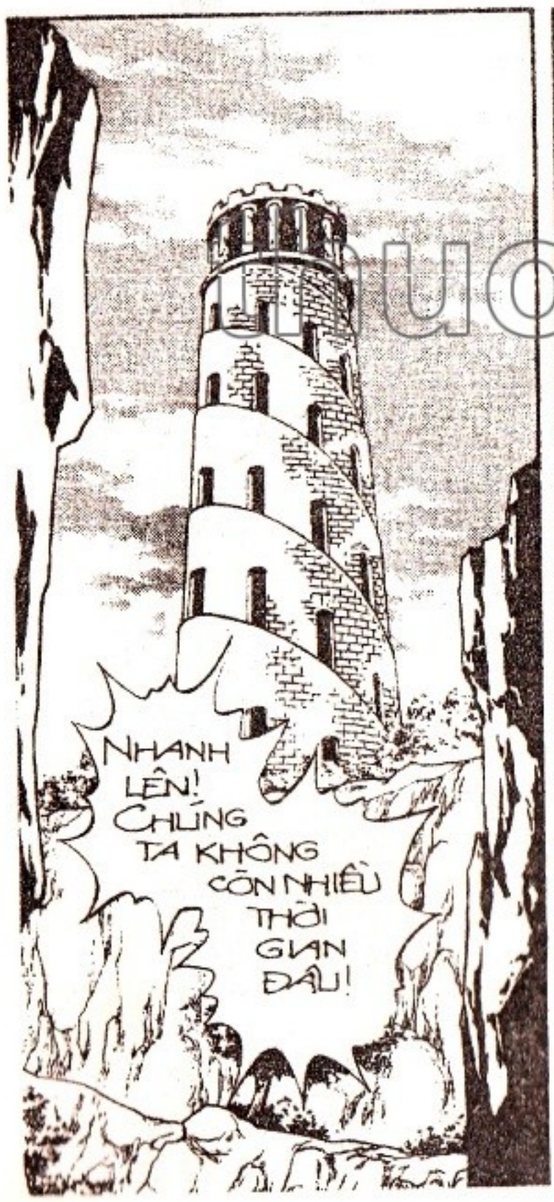

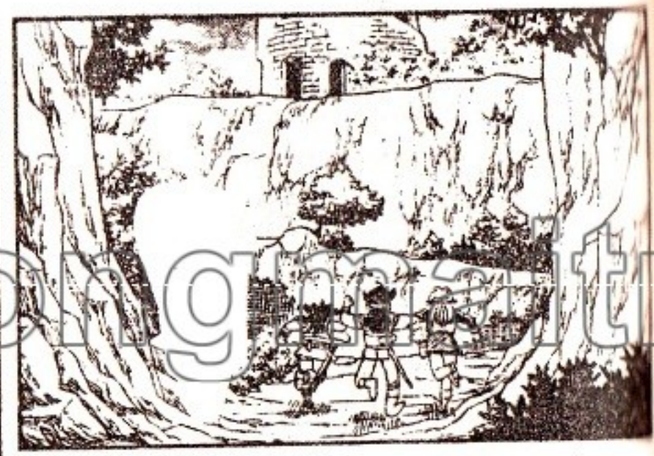

DẤU ẤN RỒNG THIÊNG

thuongmaitruongxua.vn

thuongmaitruongxua.vn

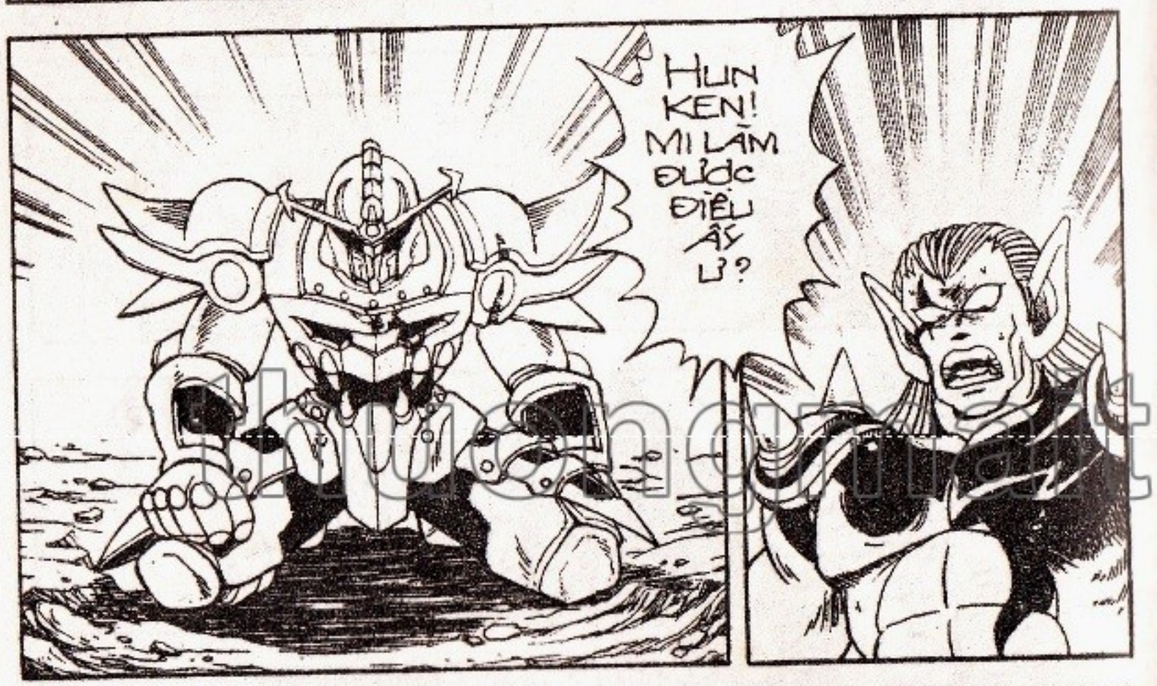

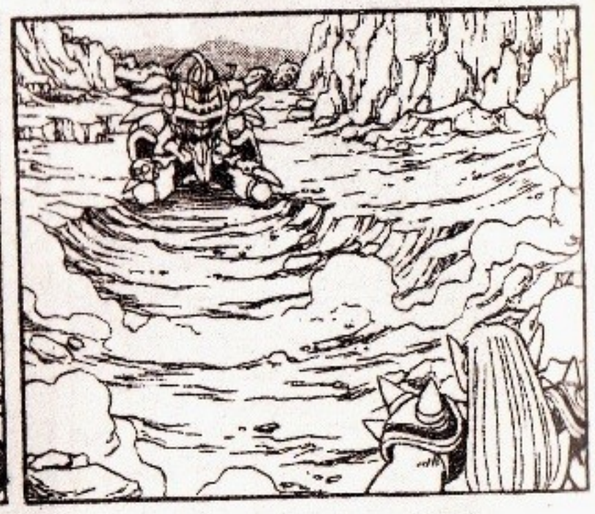

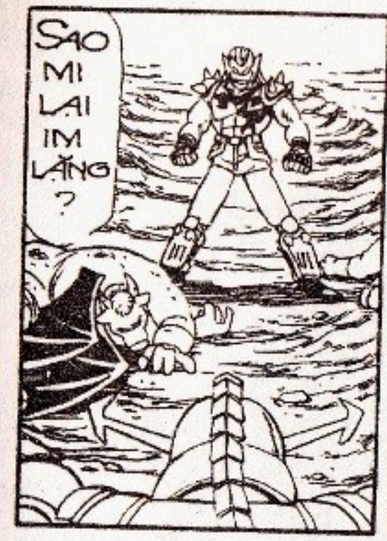

truyenchuatruyenxua.vn

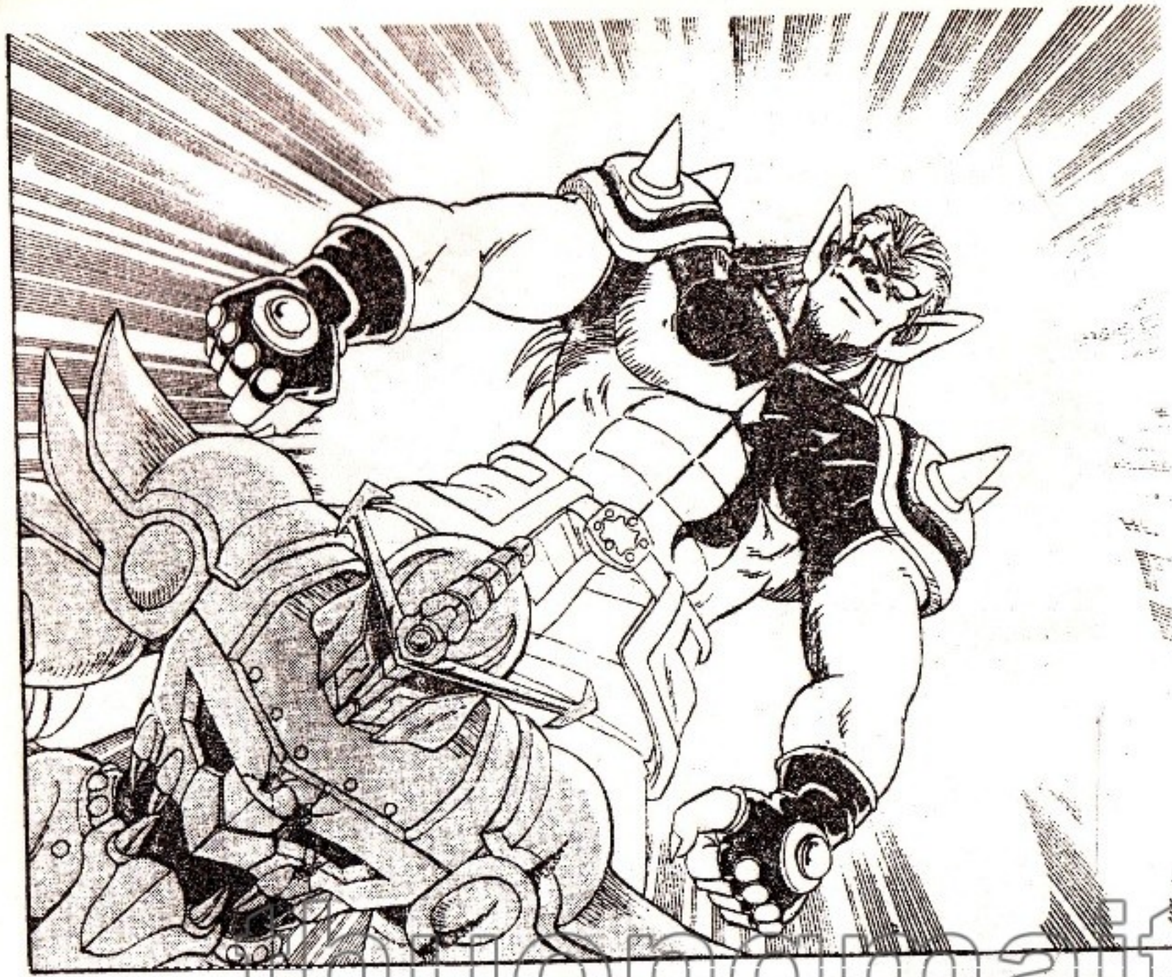

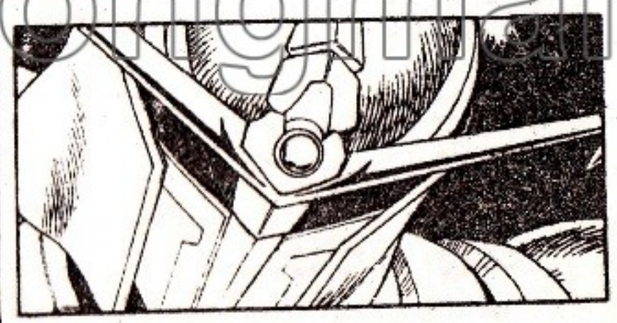

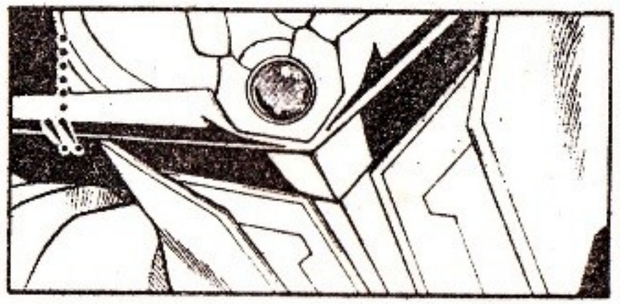

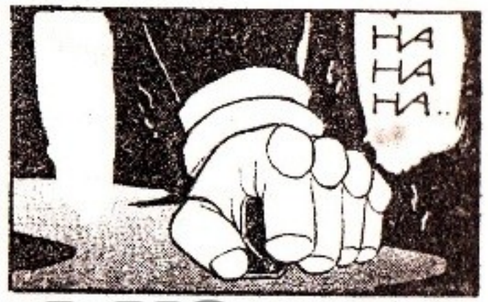

truongmaitruongxua.vn

VĨNH BIỆT TÊN PHẢN BỘI HUNKEN!!

HỪ!

MI ĐÃ TRÚNG KẾ CỦA TA RỒI MA VƯƠNG ƠI!!

ĐÚNG LÚC HADÔLA CHỔM TỚI ĐỈNH HẠ THỦ HUNKEN THÌ LƯỠI KIẾM TRÊN MẶT NẠ CỦA HUNKEN ĐÃ BAY NGƯỢC LÊN, ĐÂM THẲNG VÀO TRÁI TIM CÒN LẠI CỦA TÊN GIAN ÁC!!!

TRỜI ƠI!! TA... ĐÃ THUA.... TRI.... HẮN.... RỒI....

HỰ!

ĐƯỜNG KIẾM BẤT NGỜ ĐẾN NỖI HADÔLA KHÔNG KỊP TRỞ TAY, NGÃ VẬT RA TẮT THỞ...

BỊCH!

THẾ LÀ XONG ĐỜI TÊN GIAN ÁC!!!

RẦM!

thuongmaitruongxua.vn

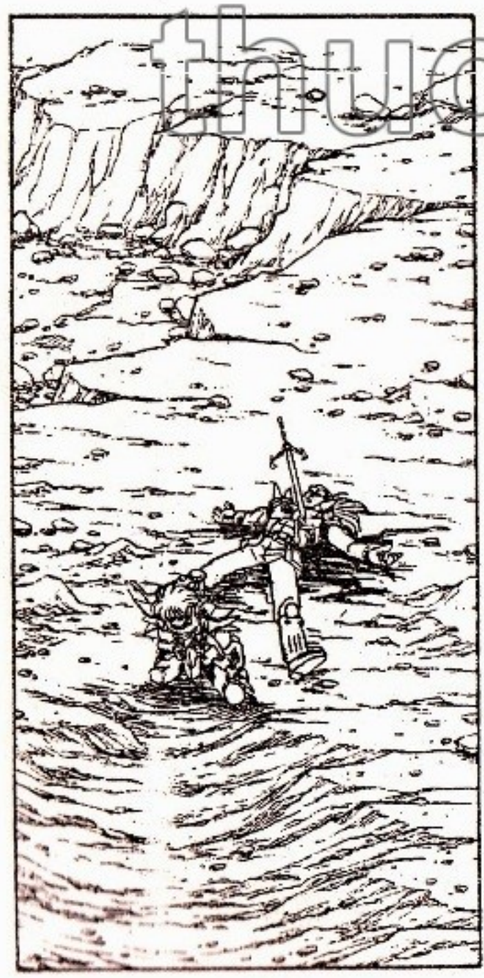

CÁCH ĐÂY KHÔNG XA....

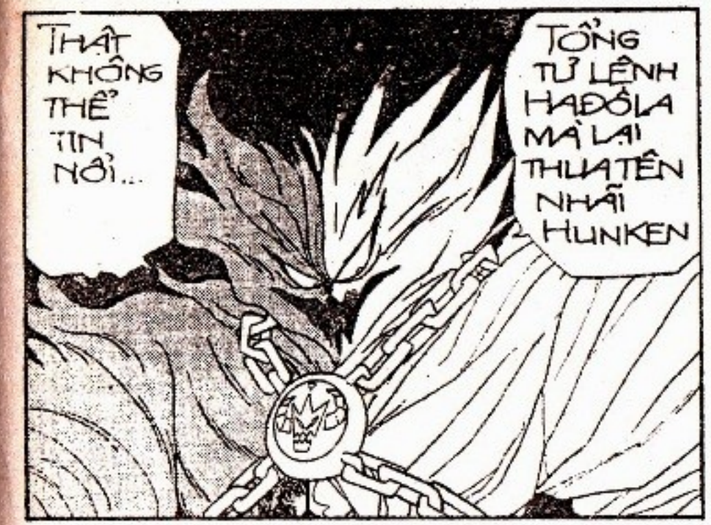

thuongmaitruong.vn

DẤU ẤN RỒNG THIÊNG

thuongmaitruongxua.vn

SƠ YẾU LÝ LỊCH CỦA

ĐẠI TƯỚNG QUÂN BĂNG LỬA HULÊ
(TỪ LỆNH QUÂN ĐOÀN BĂNG LỬA).

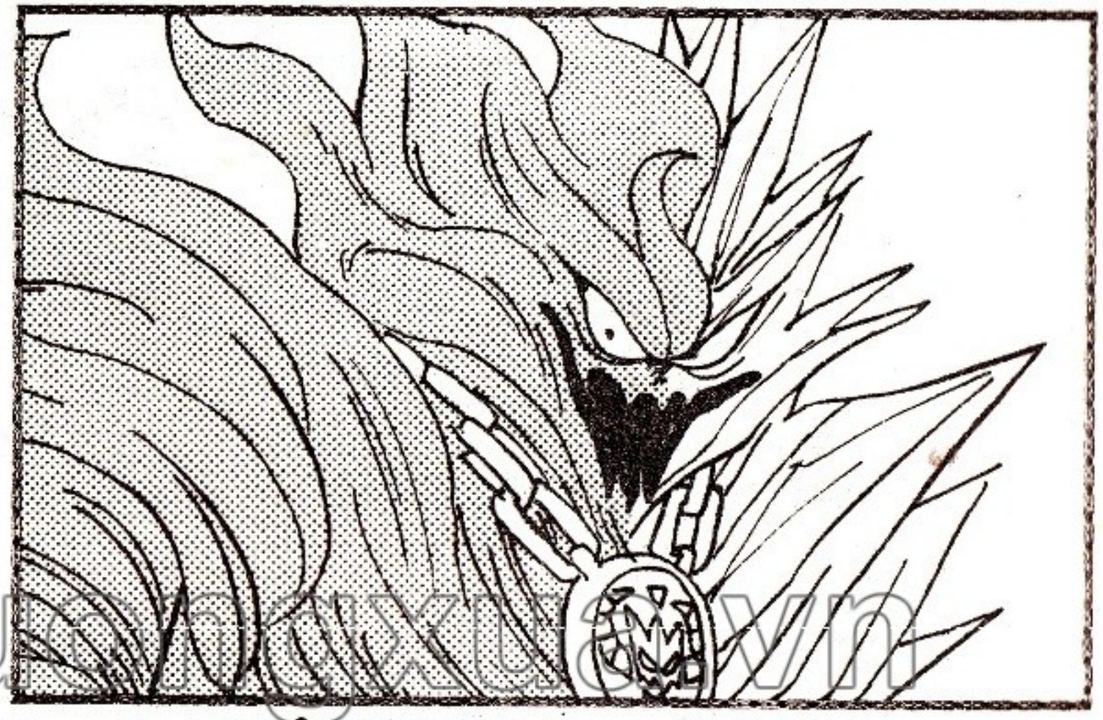

- TÊN THẬT : HULÊ (TỨC HULÊ HAI MẶT)
- CHỦNG TỘC : XUẤT THÂN TỪ MỘT LOẠI NHAM THẠCH NÚI LỬA (NGUỒN GỐC VÔ CƠ) ĐƯỢC HADÔLA CUNG CẤP NGUỒN SỐNG.
- TUỔI : 01 TUỔI.
- CHỨC VỤ : HIỆN NAY LÀ QUÂN ĐOÀN TRƯỞNG QUÂN ĐOÀN BĂNG LỬA... VÀ ĐANG LÂM LE CHỨC VỊ TỔNG TỪ LỆNH TẬP ĐOÀN QUÂN MA (DO HADÔLA NẮM GIỮ).
- PHÉP THUẬT SỞ TRƯỜNG 1: "VÒNG TRÒN MA THUẬT"; 2): CÓ KHẢ NĂNG PHUN LỬA ĐỊA NGỤC VÀ BĂNG GIÁ ĐỊA CỰC CÙNG MỘT LÚC - 3): SỬ DỤNG THÀNH THẠO "TRẬN ĐỊA CẦU LỬA" (CÙNG MỘT LÚC CÓ THỂ BẮN RA 5 QUẢ CẦU ĐỊA PHÁO)
- TÍNH TÌNH : CỰC KỲ NHAM HIỂM, VỪA TÀN BẠO NHƯ LỬA, VỪA LẠNH LÙNG NHƯ BĂNG TUYẾT... CÓ THỂ NÓI, HẮN CHÍNH LÀ "CÔ" MÁY CHÉM" CỦA TẬP ĐOÀN QUÂN MA...

CÙNG LÚC ẤY...

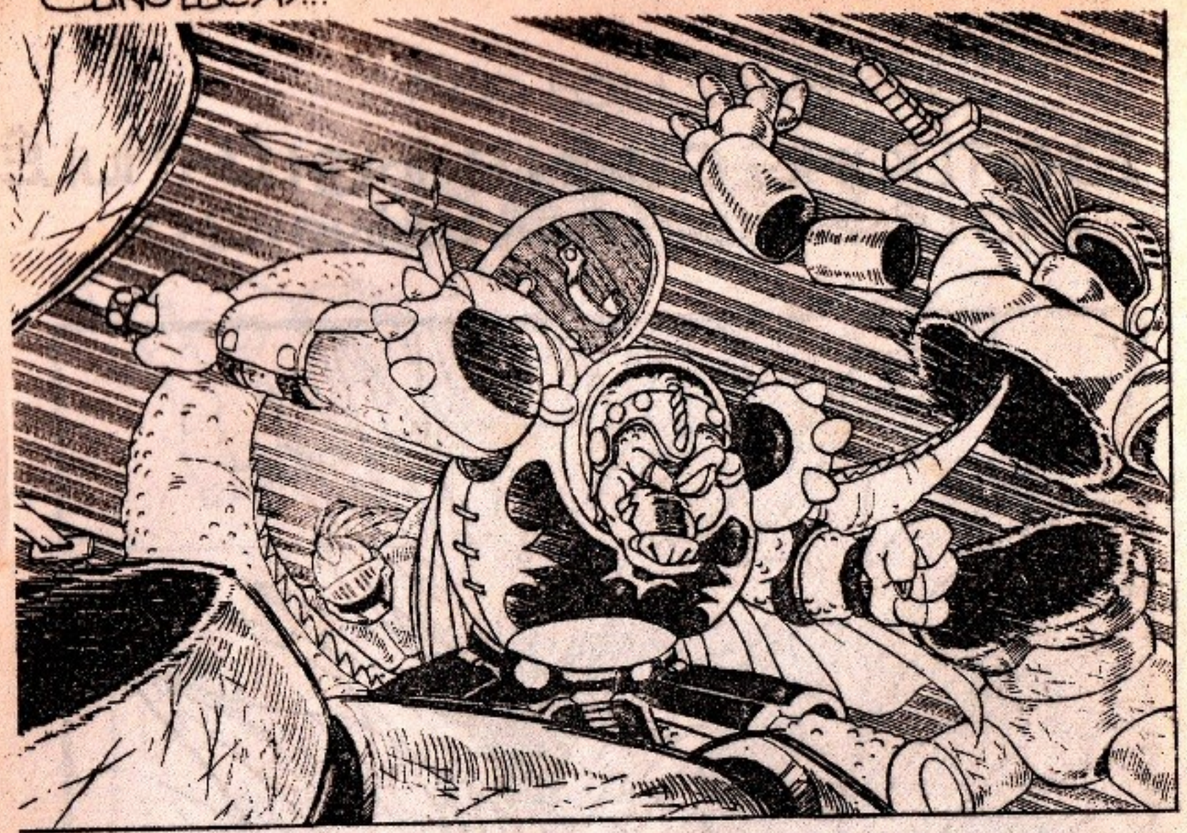

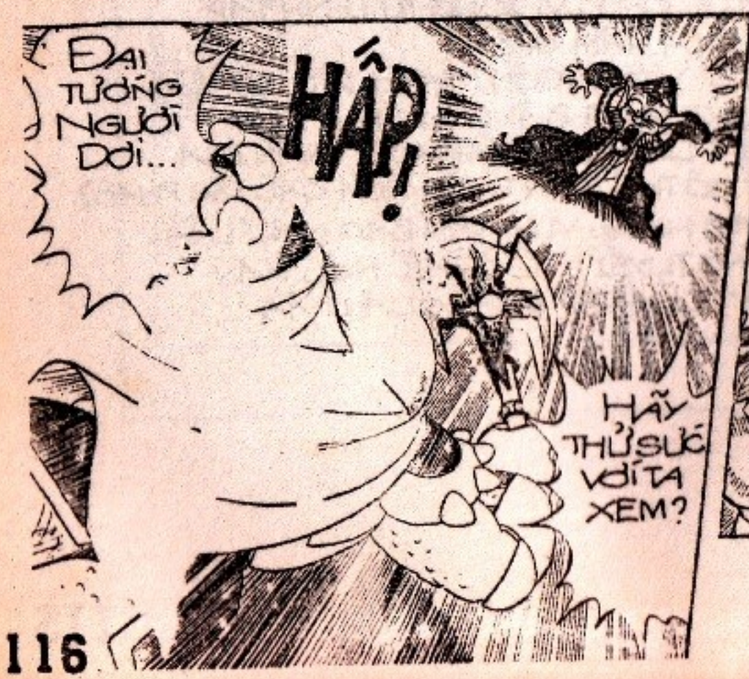

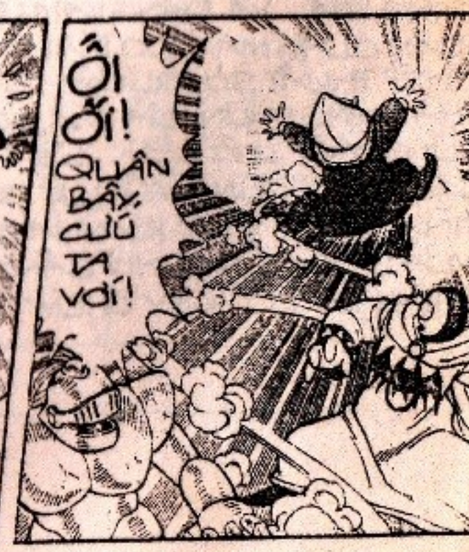

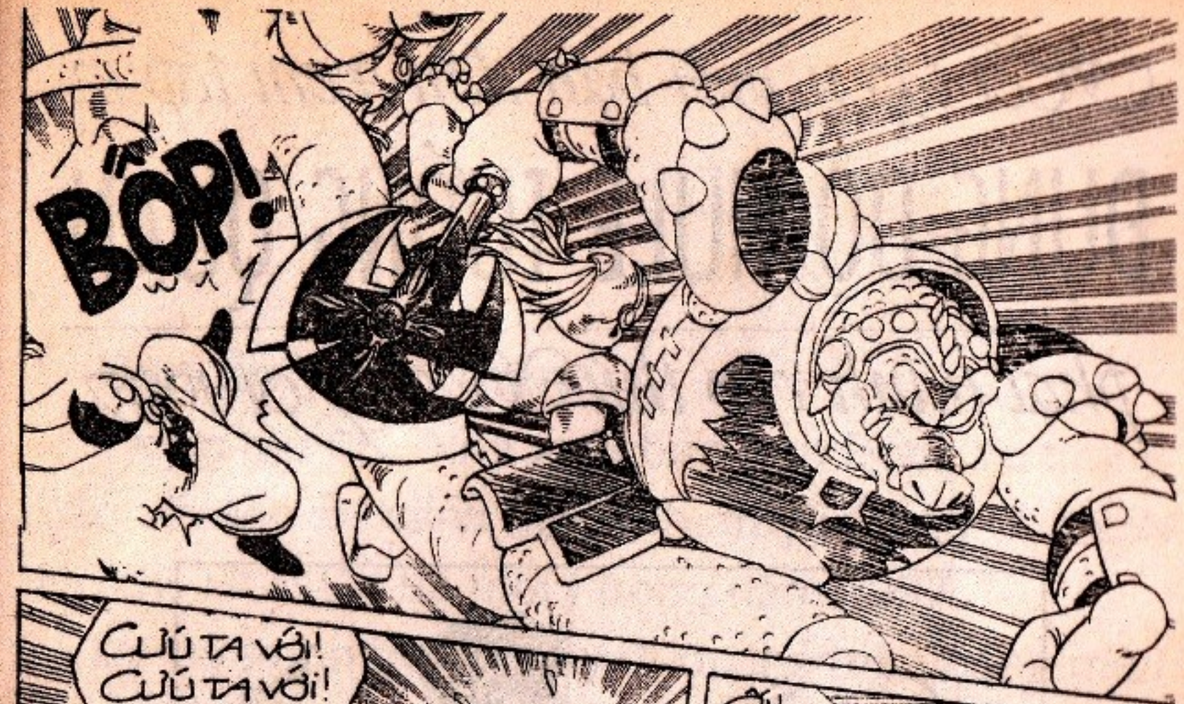

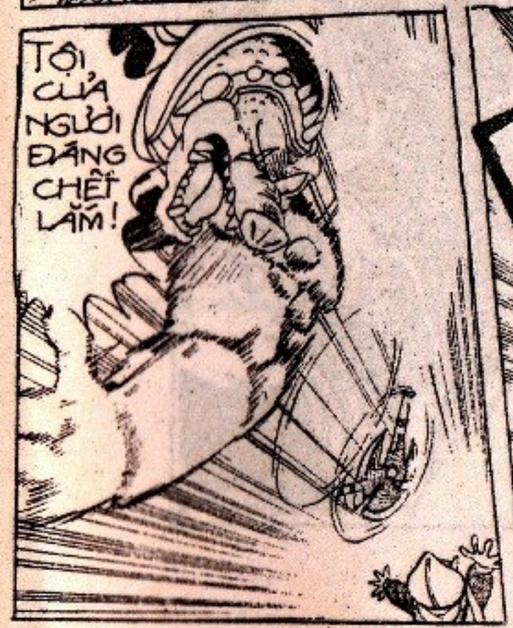

truongxua.vn

Hết tập 11, mời bạn đón xem tập 12:

ĐỤNG ĐỘ HULÊ TƯỚNG QUÂN

phát hành vào thứ Sáu, 17-01-1997

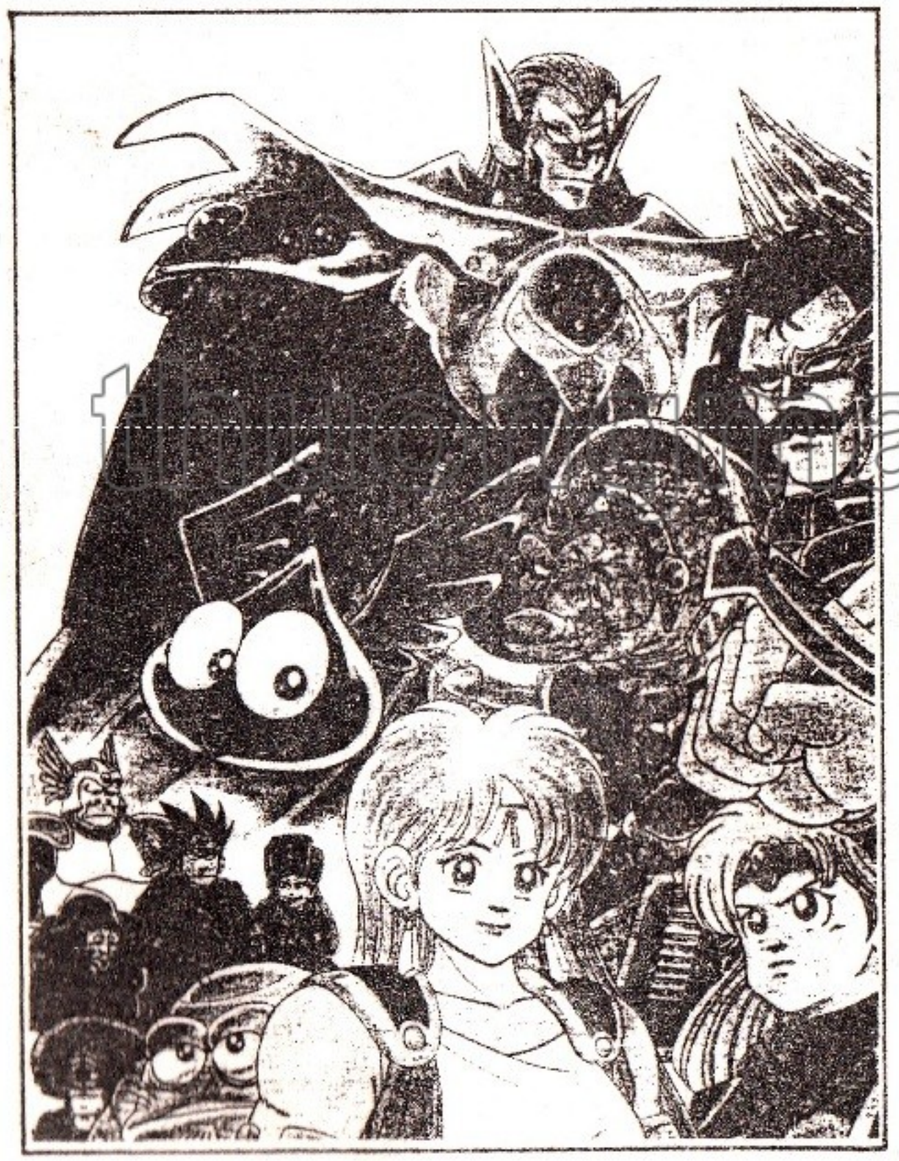

Bạn đọc thân mến,

Trong tập 65, Nhà xuất bản Kim Đồng có thông báo về việc ấn hành bộ tranh truyện màu 7 VIÊN NGỌC RỒNG (bộ mới) trong năm 1997.

Do bộ tranh truyện này được thể hiện bằng màu nên việc biên soạn và xử lý kỹ thuật rất công phu, đòi hỏi khá nhiều thời gian.

Vì vậy , Nhà xuất bản chưa thể phát hành ngay bộ tranh truyện màu 7 VIÊN NGỌC RỒNG vào đầu năm 1997 như đã thông báo. Khi nào việc biên soạn và xử lý kỹ thuật được hoàn tất, Nhà xuất bản sẽ thông báo lịch phát hành trên các tập " DẤU ẤN RỒNG THIÊNG "

Nhóm Biên soạn và Ban biên tập tranh truyện
Nhà xuất bản Kim Đồng

thuongmaitruongxua.vn

■ **NHÀ XUẤT BẢN KIM ĐỒNG**
62 BÀ TRIỆU - HÀ NỘI - FAX : 8229085 - ĐT : 8264730 - 8255831

■ **TRUNG TÂM P.H.S. MIỀN TRUNG**
17 - 19 YÊN BÁI - TP. ĐÀ NẴNG - FAX : 821246 - ĐT : 821246 - 820252

■ **CHI NHÁNH NXB**
268 NGUYỄN ĐÌNH CHIỂU - TP. HỒ CHÍ MINH - FAX : 8231867 - ĐT : 8291832 - 8251447

■ Chịu trách nhiệm xuất bản :
NGUYỄN THẮNG VŨ

■ Biên tập :
BAN BIÊN TẬP TRANH TRUYỆN

■ Kỹ, mỹ thuật :
ĐỨC LIỄN

In 30.000 bản, khổ 11,5x17,5 cm, tại Nhà in BỘ NỘI VỤ. Số xuất bản : 02 /KĐB. 215/KH. 823/CXB cấp ngày 13-12-1995. Mã số : ĐV 18. In xong và nộp lưu chiểu tháng 1 -97.

thuongmaitruongxua.vn

uongnhattruongxua.v